



पोखरा विश्वविद्यालय
POKHARA UNIVERSITY

वार्षिक प्रतिवेदन

बाह्रौं संस्करण

पोखरा-३०, कास्की
असार २०८१



पोखरा विश्वविद्यालय POKHARA UNIVERSITY

वार्षिक प्रतिवेदनको सम्बन्धमा ।

पोखरा विश्वविद्यालय, पोखरा विश्वविद्यालय ऐन, २०५३ अनुसार वि.सं. २०५४ साल साउन १ गते स्थापना भएको हो । २०८१ साउन १ गतेदेखि यो २७ औँ वर्षपार गरी २८ औँ वर्षमा प्रवेश गर्दैछ । यस अवधिम्म पोखरा विश्वविद्यालय सभाको २३ औँ बैठक र विश्वविद्यालयको १५ औँ दीक्षान्त समारोह सम्पन्न भइसकेका छन् ।

यो प्रतिवेदनले जोकोहीलाई पनि विश्वविद्यालयको वार्षिक गतिविधिको बारेमा आधिकारिक रूपमा पूर्ण जानकारी लिन र दिनलाई सहयोग गर्नेछ । यस वार्षिक प्रतिवेदनमा आ.व. २०८०/०८१ का गतिविधि र सो आर्थिक वर्षको अन्त्यसम्मको विश्वविद्यालयको अवस्थालाई भल्काउने खालका सूचना तथा तथ्याङ्कहरूलाई समावेश गरिएको छ । वार्षिक प्रतिवेदनलाई सम्पादन गरी यो अवस्थासम्म ल्याई पुऱ्याउने विश्वविद्यालयका सूचना अधिकारी लोकप्रसाद ढकाल र प्रतिवेदन तयार पार्न सघाउने विश्वविद्यालयका सम्पूर्ण पदाधिकारी, शिक्षक एवम् कर्मचारीहरू लगायत आङ्गिक, संयुक्त आङ्गिक र सम्बन्धनप्राप्त महाविद्यालयहरूलाई समेत यस अवसरमा हार्दिक धन्यवाद दिन चाहन्छु ।

प्रा. डा. प्रेमनारायण अर्याल
उपकुलपति
पोखरा विश्वविद्यालय

विषय-सूची

क्र.सं.	विवरण	पेज नं.
१.	पृष्ठभूमि	१
२.	पोखरा विश्वविद्यालयका प्रमुख नीति तथा कार्यक्रमहरू	१
३.	गुणस्तर सुधार सम्बन्धी कार्यनीति	२
४.	पोखरा विश्वविद्यालयको सङ्गठन	२
५.	पोखरा विश्वविद्यालय सभा	३
६.	पोखरा विश्वविद्यालयको प्राज्ञिक परिषद्	४
७.	पोखरा विश्वविद्यालयको कार्यकारी परिषद्	४
८.	पोखरा विश्वविद्यालय सेवा आयोग	५
९.	पोखरा विश्वविद्यालयको परीक्षा समिति	५
१०.	पोखरा विश्वविद्यालयको विषय समितिहरू	६
११.	सङ्काय एवम् महाविद्यालयहरू	१०
१२.	पोखरा विश्वविद्यालयमा सञ्चालित कार्यक्रमहरू	१२
१३.	विद्यावारिधि अध्ययन परिषद्	१४
१४.	सङ्काय विद्यावारिधि समिति	१५
१५.	अनुसन्धान केन्द्र	१५
१६.	सङ्काय अनुसन्धान समिति	१८
१७.	पाठ्यक्रम विकास केन्द्र	१८
१८.	अन्तर्राष्ट्रिय सम्बन्ध केन्द्र	१९
१९.	स्वीकृत कोटा र अध्ययनरत विद्यार्थीहरू	२१
२०.	उन्नाइसौं दीक्षान्त समारोह	३३
२१.	जनशक्ति उत्पादन	३३
२२.	सचना तथा सञ्चार प्रविधि	३४
२३.	जग्गासम्बन्धी जानकारी	३४
२४.	शैक्षिक एवम् भौतिक पूर्वाधार विकास	३५
२५.	Thai Corner को स्थापना	३७
२६.	केन्द्रीय पुस्तकालय	३७
२७.	शिक्षक तथा कर्मचारी	३९
२८.	विश्वविद्यालयको बस तथा यातायात व्यवस्थापन	४२
२९.	वित्तीय विवरण	४२

तालिका

क्र.सं.	विवरण	पेज नं.
१.	तालिका १: व्यवस्थापन सङ्कायअन्तर्गत रहेका महाविद्यालयहरू	१०
२.	तालिका २: स्वास्थ्य विज्ञान सङ्कायअन्तर्गत रहेका महाविद्यालयहरू	१२
३.	तालिका ३: विज्ञान तथा प्रविधि सङ्कायअन्तर्गत रहेका महाविद्यालयहरू	१२
४.	तालिका ४: मानविकी तथा सामाजिक शास्त्र सङ्कायअन्तर्गत रहेका महाविद्यालयहरू	१२
५.	तालिका ५: पोखरा विश्वविद्यालयमा हाल सञ्चालित कार्यक्रमहरू	१३
६.	तालिका ६: आर्थिक वर्ष २०८०/०८१ को विद्यार्थी भर्ना विवरण	२१
७.	तालिका ७: पोखरा विश्वविद्यालयमा अध्ययनरत कुल विद्यार्थी सङ्ख्या (शैक्षिक सत्र २०८०)	२७
८.	तालिका ८: पोखरा विश्वविद्यालयको उत्पादित जनशक्ति विवरण (आ.व. २०८०/०८१ (२०२४))	३३
९.	तालिका ९: केन्द्रीय पुस्तकालयमा रहेका पाठ्यपुस्तकहरूको विवरण	३८

अनुसूची

क्र.सं.	विवरण	पेज नं.
१.	अनुसूची १: पोखरा विश्वविद्यालयका महाविद्यालयहरूको विस्तृत विवरण	४५
२.	अनुसूची २ : पोखरा विश्वविद्यालयका आङ्गिक,संयुक्त आङ्गिक तथा सम्बन्धनप्राप्त महाविद्यालयहरूमा संलग्न शिक्षक तथा कर्मचारी सङ्ख्या	४७
३.	अनुसूची ३: २०२३ मा स्नातकतह कार्यक्रममा विद्यार्थी कोटा तथा भर्ना विवरण	४९
४.	अनुसूची ४: Spring 2023 मा स्नातकोत्तरतह कार्यक्रममा विद्यार्थी कोटा तथा भर्ना विवरण	४९
५.	अनुसूची ५: Fall 2023 मा स्नातकोत्तरतह कार्यक्रममा विद्यार्थी कोटा तथा भर्ना विवरण	५०
६.	अनुसूची ६: Spring 2023 मा सम्पन्न Regular परीक्षामा विद्यार्थीहरूको उत्तीर्ण दर	५०
७.	अनुसूची ७: विगत ३ वर्षमा स्नातकतह कार्यक्रममा भर्ना तथा दीक्षित विद्यार्थीहरूको विवरण	५१
८.	अनुसूची ८: विगत ३ वर्षमा स्नातकोत्तरतह कार्यक्रममा भर्ना तथा दीक्षित विद्यार्थीहरूको विवरण	५१
९.	अनुसूची ९: अठारौं र उन्नाइसौं दीक्षान्त समारोहमा दीक्षित नियमित विद्यार्थीको विवरण	५२

पोखरा विश्वविद्यालयको संक्षिप्त भलक

विवरण		आर्थिक वर्ष		
		२०७८/०७९	२०७९/०८०	२०८०/०८१
महाविद्यालयहरूको सङ्ख्या	आङ्गिक महाविद्यालय	४	४	४
	संयुक्त आङ्गिक महाविद्यालय	४	४	३
	सम्बन्धनप्राप्त महाविद्यालय	५८	५८	५८
जम्मा		६६	६६	६५
सञ्चालित कार्यक्रम	आङ्गिक महाविद्यालय	३३	३८	३५
	संयुक्त आङ्गिक महाविद्यालय	७	७	७
	सम्बन्धनप्राप्त महाविद्यालय	४८	४८	४५
विश्वविद्यालयअन्तर्गत सञ्चालित कुल कार्यक्रम		६३	६५	६६
विद्यार्थी भर्ना	आङ्गिक महाविद्यालय	७७६	५२८	७७५
	संयुक्त आङ्गिक महाविद्यालय	२५४	२४४	२३५
	सम्बन्धनप्राप्त महाविद्यालय	८,५८५	६,३४१	६,१२३
जम्मा		१०,०१५	७,५१३	७,१४१
विद्यार्थी सङ्ख्या	आङ्गिक महाविद्यालय	३,१००	३,३४३	३,४८३
	संयुक्त आङ्गिक महाविद्यालय	६३५	५५५	१,०३६
	सम्बन्धनप्राप्त महाविद्यालय	३०,४१२	३३,३०३	३०,७२१
जम्मा		३४,१५१	३७,६४१	३५,२४०
जनशक्ति उत्पादन	प्राविधिक	४,११७	२,६६१	३,१२३
	साधारण	७,१५१	४,३३८	४,५२८
	जम्मा	११,२६८	६,९९९	७,६५१
छात्रवृत्ति	व्यवस्थापन सङ्काय	६०८	५०३	५७६
	विज्ञान तथा प्रविधि सङ्काय	४५७	३५७	४४४
	मानविकी तथा सामाजिक शास्त्र सङ्काय	२०	२१	४५
	स्वास्थ्य विज्ञान सङ्काय	४१	२८३	२५२
जम्मा		१,१२६	१,२०४	१,३१७
शिक्षक विद्यार्थी अनुपात (आङ्गिक महाविद्यालयतर्फ)	स्कूल अफ बिजनेस	१:२२	१:२३	१:२१
	स्कूल अफ इन्जिनियरिङ	१:१७	१:२०	१:१३
	स्कूल अफ डेभलपमेन्ट एण्ड सोसल इन्जिनियरिङ	१:३०	१:२०	१:२१
	स्कूल अफ हेल्थ एण्ड एलाइड साइन्सेज	१:१०	१:१०	१:१७
	जम्मा	१:१९	१:२०	१:१९
लागत आपुरण दर (प्रतिशतमा)	व्यवस्थापन सङ्काय/स्कूल अफ बिजनेस	४४.८२/५४.१५	५४.०८/८२.५५	६७.०६/८६.६४
	विज्ञान तथा प्रविधि सङ्काय/स्कूल अफ इन्जिनियरिङ	६०.७४/१०५.२०	१२.३१/८५.१६	६३.०६/५३.५१
	मानविकी तथा सामाजिक शास्त्र सङ्काय/स्कूल अफ डेभलपमेन्ट एण्ड सोसल इन्जिनियरिङ	८.८०/१२०.११	१३.२६/२४.१२	३४.३३/२७.८७
	स्वास्थ्य विज्ञान सङ्काय/स्कूल अफ हेल्थ एण्ड एलाइड साइन्सेज	५२.२४/१४४.४७	१६.४३/५५.०१	६.३२/१११.६५
विश्वविद्यालयमा कार्यरत जनशक्ति	शिक्षक सङ्ख्या	१५०	२०२	१३५
	कर्मचारी सङ्ख्या	१८४	१८६	२३३
	जम्मा	३३४	३८८	३६८
संयुक्त आङ्गिक तथा सम्बन्धनप्राप्त महाविद्यालयमा कार्यरत जनशक्ति	शिक्षक सङ्ख्या	२,७५३	२,५३०	२,८०५
	कर्मचारी सङ्ख्या	१,१६५	१,२६३	१,३६२
	जम्मा	३,९१८	३,७९३	४,१६७
वित्तीय विवरण (रु. हजारमा)	व्यय	५२१,७१३	७५५,२१३	८७४,०५०
	आय	१,०५५,२८६	१,७२५,८१३	१,४५०,२३५
बचत (+)/घाटा (-)		५३३,५७३(+)	९७०,६००(+)	५७६,१८५(+)

१. पृष्ठभूमि

पोखरा विश्वविद्यालय पोखरा विश्वविद्यालय ऐन २०५३ अनुसार वि.सं. २०५४ सालमा स्थापना भएको हो । उच्च शिक्षामा निजी क्षेत्रको सहभागितामा अधिकाधिक बृद्धि गरी कला, विज्ञान, व्यवस्थापन, कानून, शिक्षा, प्राविधिक तथा अन्य व्यावसायिक विषयमा गुणात्मक एवम् स्तरयुक्त उच्च शिक्षाको अवसर सबै क्षेत्रका सर्वसाधारणलाई सर्वसुलभरूपमा उपलब्ध गराई राष्ट्रिय विकासमा दक्ष जनशक्तिको आपूर्तिलाई सुनिश्चित तुल्याउन र प्रतिस्पर्धाको आधारमा उच्च शिक्षाको गुणस्तरमा अभिवृद्धि गर्दै देशको शैक्षिक एवम् प्राज्ञिक वातावरणलाई बढी स्वच्छ, मर्यादित र उपलब्धमूलक तुल्याउन पोखरा विश्वविद्यालयको स्थापना भएको हो ।

पोखरा विश्वविद्यालय कास्की जिल्लाको सदरमुकाम पोखरा नगर, पोखरा उपत्यकादेखि पूर्वतर्फको करिब १५ किलो मिटरको दुरीमा पोखरा महानगर पालिका वडा नं. ३०, खुदी, ढुङ्गेपाटन, लेखनाथमा अवस्थित छ । यहाँ विश्वविद्यायका सम्पूर्ण शैक्षिक एवम् प्रशासनिक संरचनाहरू रहेका छन् । मुलुकमा वि.सं. २०४० सालमा बहुविश्वविद्यालयको अवधारणा आए लगत्तै पोखरामा पनि एउटा विश्वविद्यालय स्थापना हुनुपर्दछ भन्दै स्थानीय उद्यमी, व्यवसायी, समाजसेवी, शिक्षाविद्हरूले गरेको निरन्तर र ठोस पहलको फलस्वरूप पोखरा विश्वविद्यालयको स्थापना भएको हो । त्रिभुवन विश्वविद्यालय, नेपाल संस्कृत विश्वविद्यालय (तत्कालीन महेन्द्र संस्कृत विश्वविद्यालय), पूर्वाञ्चल विश्वविद्यालय र काठमाडौं विश्वविद्यालयपछि पोखरा विश्वविद्यालय स्थापना भएको हो । पोखरा विश्वविद्यालयको प्रशासनिक कार्यको शुरुवात वि.सं. २०५४ साल फागुन २५ गतेदेखि भएको हो । पोखरा विश्वविद्यालयको स्थापना २०५४ साल श्रावण १ गते भएकोले उक्त दिनलाई पोखरा विश्वविद्यालय दिवसको रूपमा मनाउने गरिएको छ ।

२. पोखरा विश्वविद्यालयका प्रमुख नीति तथा कार्यक्रमहरू

पोखरालाई उच्च शिक्षाको केन्द्रविन्दुको रूपमा विकास गर्ने प्रमुख उद्देश्यका साथ पोखरा विश्वविद्यालयले आफ्ना नीति र कार्यक्रमहरू आकर्षक ढंगले तय गरिरहेको छ । यसका लागि, विश्वविद्यालय सभाले मार्ग निर्देश गरेका तथा नेपाल सरकारको उच्च शिक्षासम्बन्धी नीति तथा कार्यनीति (Policy and Working Policy) अनुरूप, शैक्षिक पर्यटन र स्वास्थ्य पर्यटन (Education Tourism and Health Tourism) को विकास र प्रवर्द्धन कार्यमा नेतृत्वदायी भूमिका खेल्न सक्ने शैक्षिक संस्थाको रूपमा विश्वविद्यालयलाई स्थापित गर्ने सोचका साथ पञ्चवर्षीय रणनीतिक योजना (Fifth Strategic Plan) तयार गरी सोही अनुरूप कार्य गर्दै आएको छ ।

पोखरा विश्वविद्यालयको पञ्चवर्षीय रणनीतिक योजना (२०२३-२०२८) विश्वविद्यालयको पुनरावलोकित रणनीतिका रूपमा तयार पारिएको छ। यसले पूर्वाधार विकास गर्न र विश्वविद्यालयलाई देशभर विस्तार गर्न, मानव पूँजीको दृष्टिकोणलाई फराकिलो बनाउन, र विभिन्न शैक्षिक विधामा पाठ्यक्रम आधारित विद्यावारिधि कार्यक्रमहरू सुरु गर्न मद्दत गर्नेछ।

शिक्षा सम्बन्धी नेपालको पन्ध्रौं पञ्चवर्षीय योजना (२०७६/७७-८०/८१) को दृष्टिकोण सामाजिक र आर्थिक रूपान्तरणका लागि मानव संसाधन विकास हो । यसलाई समर्थन गर्न, योजनाले गुणस्तरीय शिक्षाद्वारा सीपयुक्त, प्रतिस्पर्धात्मक, उत्पादक र नवीन मानव संसाधन विकास गर्ने लक्ष्य प्रस्ताव गरेको छ । उच्च शिक्षालाई वैज्ञानिक, नवीन, अनुसन्धानउन्मुख, प्रविधिमैत्री र रोजगारमुखी बनाउन पहुँच र गुणस्तर प्रवर्द्धन गर्ने उद्देश्य राखिएको छ । पोखरा विश्वविद्यालय नेपालको पन्ध्रौं पञ्चवर्षीय योजनाका उच्च शिक्षा रणनीतिहरूसँग प्रतिबद्ध छ ।

राष्ट्रिय शिक्षा नीति २०१५ ले गुणस्तरीय उच्च शिक्षालाई प्रवर्द्धन गर्ने सरकारको दृष्टिकोणलाई प्रतिबिम्बित गरेको छ। नीति अनुसार, उच्च शिक्षाको उद्देश्य वैज्ञानिक नवाचार र अनुसन्धानमा नेतृत्व प्रदान गर्ने मानव संसाधन विकास गर्नु हो । पोखरा विश्वविद्यालय यो नीति प्रतिको प्रतिबद्धता राख्दछ ।

साथै, राष्ट्रिय विज्ञान, प्रविधि र नवाचार नीति २०१५ ले पनि गुणस्तरीय उच्च शिक्षालाई जोड दिएको छ। पोखरा विश्वविद्यालय यस नीति प्रतिको पनि प्रतिबद्ध छ ।

दिगो विकास लक्ष्यहरू (Sustainable Development Goals-SDGs) को ४ अन्तर्गत सबैका लागि समावेशी र समान गुणस्तरीय शिक्षा सुनिश्चित गर्न विश्वविद्यालयले महत्वपूर्ण भूमिका निर्वाह गर्नुपर्नेछ । पोखरा विश्वविद्यालय एसडीजी ४ को लक्ष्य ३ प्रति प्रतिबद्ध छ ।

२.१. भावी कार्यक्रमहरू

नेपालजस्ता विकासोन्मुख देशहरूले गरिबी निवारण र आर्थिक समृद्धिमा जोड दिँदै दिगो विकास लक्ष्य (SDGs) लागू गर्न गम्भीर हुन आवश्यक छ। विश्वविद्यालयले यी लक्ष्यहरू प्राप्त गर्न सक्ने गरी विश्वविद्यालय शिक्षालाई गुणस्तरीय, समयसापेक्ष र जनमुखी तुल्याउन देहायमा उल्लेखित विभिन्न भावी कार्यक्रमहरू तय गरेको छ:

क) महाविद्यालय एवम् केन्द्र स्थापना:

- School of Medical Sciences (MBBS, BDS)
- School of Tourism and Hotel Management
- School of Sports and Education
- School of Mountain Environment and Natural Resource Management
- Herbal Research Centre
- Expansion of its programs in the remote area of the country

ख) विभिन्न विधामा शैक्षिक कार्यक्रमहरू सञ्चालन:

PhD and Master Program	Bachelor Program
• PhD in Engineering	• Bachelor of Social Psychology
• PhD in English	• BBA Entrepreneurship
• Master of Science in Biotechnology	• Hospitality and Hotel Management
• Master of Science in Environment, Forestry and Wildlife Management	• Family Business Management
• Master of Science in Tunnel and Railway Engineering	• BSc/BE Agriculture
• Master of Science in Geotechnical Engineering	• B.E. Mechanical
• Master of Science in Water Resources Engineering	• Recreation Engineering
• Master of Science in Environment and Climate Change	• Bachelor of Diet and Nutrition (BDN)
• Master of Science in Hematology and Master of Science in Pharmacology	• Bachelor of Prosthetics and Orthotics (BPO)
• ME Artificial Intelligence and Machine Learning	• Bachelor Program in Education
• Master of Science in Health Engineering	• Post Graduate Diploma in Pedagogical Science (PGDPS)
• MPH in Health Policy Research	• BSc Medical Imaging Technology (BSc MIT)
• MPH (Health Information)	• Bachelor in Dental Sciences (BDS)
• Master of Nursing Science (MN)	• Bachelor of Biomedical Engineering
• Master of Applied Economics	• Bachelor of Science in Food and Nutrition Science
• Master of Health Informatics	• BSc Data Science and Artificial Intelligence

३. गुणस्तर सुधारसम्बन्धी कार्यनीति

शैक्षिक गुणस्तर विश्वविद्यालयको प्रमुख नीति र लक्ष्य रहेको छ । विश्वविद्यालय अनुदान आयोग (UGC) ले परिभाषित गरेको र विश्वविद्यालयले मापन गरेको गुणस्तर सुनिश्चित गर्न तथा विद्यार्थीहरूलाई विशिष्ट प्राविधिक ज्ञान र व्यावसायिक सीपले सुसज्जित गर्न विश्वविद्यालयले विभिन्न रणनीतिक योजनाहरू अगाडि सारेको छ । यसका लागि अनुसन्धान, सूचना प्रविधि, तर्कशक्ति, समस्या समाधान क्षमता, र विश्लेषणात्मक क्षमतामा विशेष जोड दिई मानव संसाधन विकासलाई निरन्तर सुदृढ र प्रवर्द्धन गर्ने तर्फ विश्वविद्यालय अग्रसर छ ।

विश्वविद्यालयले गुणस्तर नियन्त्रण र अनुगमन प्रक्रियाहरूको विकास र मूल्याङ्कनलाई थप सुदृढ गर्दै गुणस्तर सुनिश्चित गर्न विभिन्न रणनीतिहरू विकास र पालन गरेको छ । UGC को नियमअनुसार गुणस्तर सुनिश्चितता र प्रत्यायन (QAA) प्राप्त नगरेका आङ्गिक स्कूलहरूलाई तब्ब प्राप्तिका लागि अग्रसर गरिएको छ । QAA का माध्यमले विद्यार्थीको सिकाई उपलब्धिमा सुधार ल्याउने, उत्तीर्ण दर बढाउने र उनीहरूलाई स्वावलम्बीतर्फ अग्रसर गर्ने रणनीति विश्वविद्यालयले लिएको छ ।

समग्रमा विश्वविद्यालयले पाठ्यक्रम सुधार, शिक्षण गतिविधि, गुणस्तरीय अनुसन्धान, परामर्श, र सक्षम मानव संसाधन विकासमा विशेष ध्यान केन्द्रीत गरेको छ । यसका साथै विश्वविद्यालयको परीक्षाको प्रणाली नियमित रूपमा समीक्षा गर्ने र थप सुधार गर्ने तथा २१ औं शताब्दीका लागि आवश्यक गुणहरूसहित विद्यार्थीहरूको रोजगार योग्यता बढाउनेतर्फ विश्वविद्यालय अग्रसर छ ।

४. पोखरा विश्वविद्यालयको सङ्गठन

विश्वविद्यालयको सङ्गठन देहायबमोजिम रहेको छ:

(१) सभा, (२) प्राज्ञिक परिषद्, (३) कार्यकारी परिषद्, (४) सेवा आयोग, (५) सङ्काय, (६) विद्यापरिषद्, (७) अनुसन्धान केन्द्र, (८) क्याम्पस, (९) पाठ्यक्रम विकास केन्द्र र (१०) तोकिएका अन्य निकायहरू । यिनीहरूको सामूहिक स्वरूपलाई तलको चार्टमा देखाइएको छ:

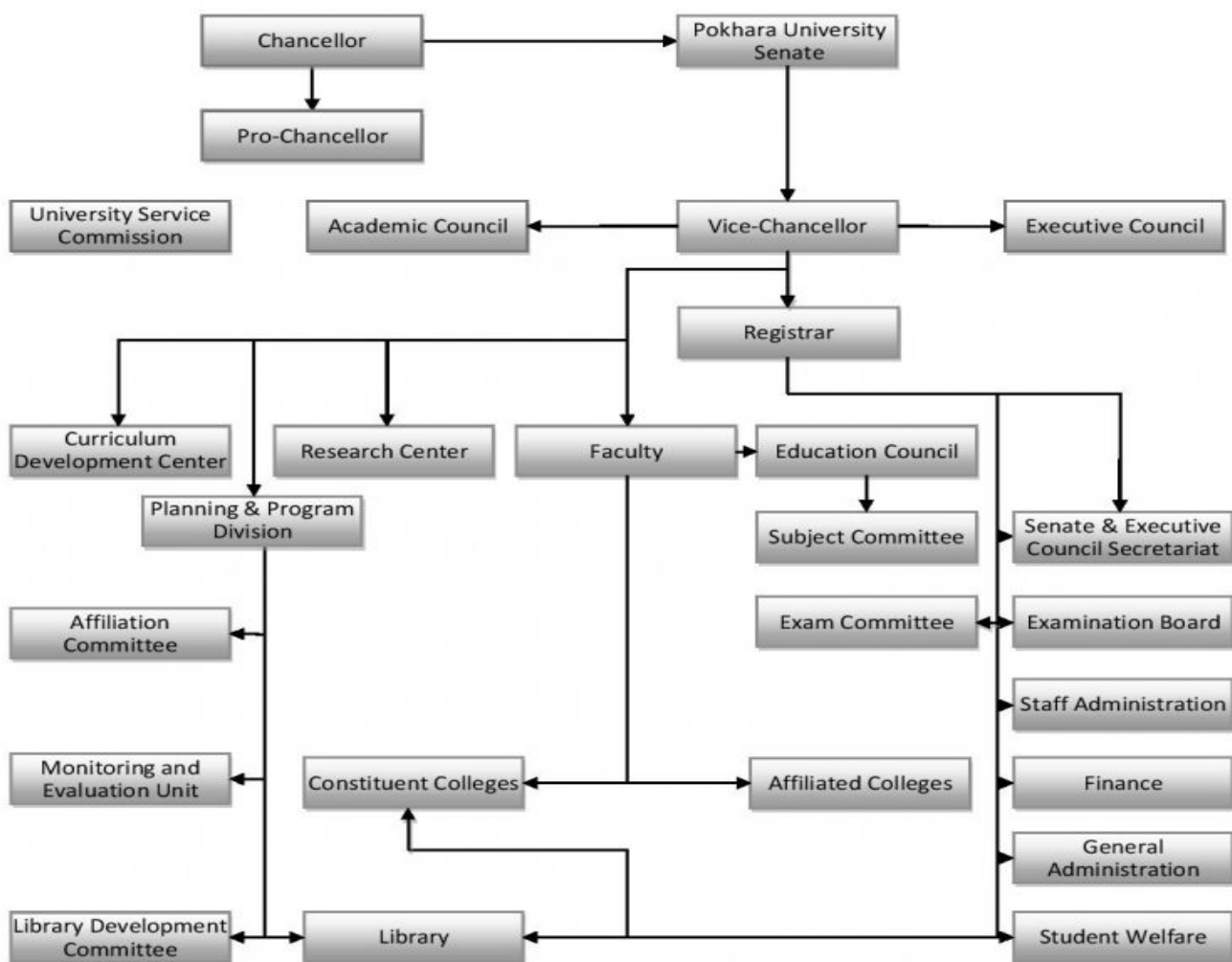

५. पोखरा विश्वविद्यालय सभा

पोखरा विश्वविद्यालयको सर्वोच्च निकाय भएको विश्वविद्यालय सभा हो । प्रधानमन्त्री विश्वविद्यालयका कुलपति एवम् सभाका अध्यक्ष र शिक्षामन्त्री सह-कुलपति एवम् सभाका उपाध्यक्ष हुने व्यवस्था रहेको छ । विश्वविद्यालयका प्रमुख पदाधिकारीको रूपमा उपकुलपतिले पूर्णकालीन पदाधिकारीको जिम्मेवारी लिएका हुन्छन् । रजिष्ट्रार विश्वविद्यालय सभाका सदस्य-सचिव रहने व्यवस्था छ । पदेन सदस्यहरूबाहेक सभाका अन्य सदस्यहरूको मनोनयन कार्यकारी परिषद्को सिफारिसमा कुलपतिबाट हुनेछ । मनोनीत सदस्यहरूको पदावधि ३ (तीन) वर्षको हुन्छ ।

विश्वविद्यालय सभाको गठन देहायबमोजिम रहेको छ :

क्र.सं.	सभासदहरूको नामावली	पद	कैफियत
१	सम्माननीय प्रधानमन्त्री पुष्पकमल दाहाल "प्रचण्ड"	अध्यक्ष	कुलपति
२	माननीय शिक्षा, विज्ञान तथा प्रविधिमन्त्री सुमना श्रेष्ठ	उपाध्यक्ष	सह-कुलपति
३	प्रा. डा. प्रेमनारायण अर्याल	सदस्य	उप-कुलपति, पोखरा विश्वविद्यालय
४	डा. दिपक काफ्ले	सदस्य	सचिव, शिक्षा, विज्ञान तथा प्रविधि मन्त्रालय
५	सह-प्रा.डा. अर्जुन प्रसाद बास्तोला	सदस्य	वन विज्ञान अध्ययन संस्थान, पोखरा
६	प्रा. लालबहादुर कुँवर	सदस्य	पृथ्वीनारायण क्याम्पस, त्रिभुवन विश्वविद्यालय
७	सह-प्रा. डा. वीरबहादुर कार्की	सदस्य	पृथ्वीनारायण क्याम्पस, त्रिभुवन विश्वविद्यालय
८	सह-प्रा. डा. अजय थापा	सदस्य	डीन, मानविकी तथा सामाजिक शास्त्र सङ्काय, पोखरा विश्वविद्यालय
९	प्रा. राजेश कुमार ठगुराठी	सदस्य	डीन, विज्ञान तथा प्रविधि सङ्काय, पोखरा विश्वविद्यालय
१०	सह-प्रा. डा. अमर नागिला	सदस्य	डीन, स्वास्थ्य विज्ञान सङ्काय, पोखरा विश्वविद्यालय
११	सह-प्रा. डा. दयाराज ढकाल	सदस्य	डीन, व्यवस्थापन सङ्काय, पोखरा विश्वविद्यालय
१२	श्री धनराज आचार्य	सदस्य	प्रमुख, पोखरा महानगरपालिका, कास्की
१३	श्री मञ्जुदेवी गुरुङ	सदस्य	उप-प्रमुख, पोखरा महानगरपालिका, कास्की

१४	श्री नवराज पाण्डे	सदस्य	क्याम्पस प्रमुख, नोवेल कलेज, काठमाडौं
१५	श्री हरिप्रसाद भण्डारी	सदस्य	क्याम्पस प्रमुख, अक्सफोर्ड कलेज अफ म्यानेजमेन्ट, नवलपरासी
१६	श्री देवीप्रसाद भण्डारी	सदस्य	क्याम्पस प्रमुख, क्रिस्सन कलेज अफ टेक्नोलोजी, बुटवल, रूपन्देही
१७	श्री जयराम खनाल	सदस्य	क्याम्पस प्रमुख, मेधावी कलेज, काठमाडौं
१८	प्रा.डा. रमेश कुमार जोशी	सदस्य	सभापति, नेपाल प्राध्यापक सङ्घ
१९	सह-प्रा.डा. निरञ्जन श्रेष्ठ	सदस्य	सभापति, पोखरा विश्वविद्यालय प्राध्यापक सङ्घ
२०	उप-प्रा. योगराज लामिछाने	सदस्य	स्कूल अफ बिजनेस, पोखरा विश्वविद्यालय
२१	उप-प्रा. ढाकाराज पन्त	सदस्य	स्कूल अफ हेल्थ एण्ड एलाइड साइन्सेज, पोखरा विश्वविद्यालय
२२	प्रा.डा. देवराज अधिकारी	सदस्य	अध्यक्ष, विश्वविद्यालय अनुदान आयोग, सानोठिमी, भक्तपुर
२३	श्रीमती शाल्ती कुमारी खनाल	सदस्य	पोखरा महानगरपालिका-३१, कास्की
२४	श्री चेत बहादुर गुरुङ	सदस्य	पोखरा महानगरपालिका, कास्की
२५	श्री कमलनाथ बराल	सदस्य	पोखरा महानगरपालिका, कास्की
२६	श्री शेखर गोल्छा	सदस्य	नक्साल, काठमाडौं
२७	श्री गणेश बहादुर भट्टराई	सदस्य	पोखरा महानगरपालिका, कास्की
२८	श्रीमती गोमा पौडेल	सदस्य	पोखरा महानगरपालिका, कास्की
२९	श्री श्रुसिला पौडेल	सदस्य	पोखरा महानगरपालिका-२, कास्की
३०	श्री विश्व प्रकाश सिग्देल	सदस्य	पोखरा महानगरपालिका, कास्की
३१	श्री रामबाबु भण्डारी	सदस्य	पोखरा महानगरपालिका-२५, कास्की
३२	प्रा.डा. दिपक बहादुर भण्डारी	सदस्य-सचिव	रजिष्ट्रार, पोखरा विश्वविद्यालय

६. पोखरा विश्वविद्यालयको प्राज्ञिक परिषद्

विश्वविद्यालयको शैक्षिक, प्राज्ञिक तथा अनुसन्धानात्मक कार्यहरूलाई व्यवस्थित गर्ने कार्य प्राज्ञिक परिषद्ले गर्दछ र यसको अध्यक्षता विश्वविद्यालयका उप-कुलपतिले गर्ने व्यवस्था छ । पदेन सदस्यहरूबाहेक अन्य सदस्यहरूको मनोनयन उप-कुलपतिको सिफारिसमा कुलपतिबाट हुनेछ । मनोनीत सदस्यहरूको पदावधि ३ (तीन) वर्षको हुन्छ ।

हाल प्राज्ञिक परिषद्को गठन देहायबमोजिम रहेको छः

क्र.सं.	प्राज्ञहरूको नामावली	पद	कैफियत
१	प्रा. डा. प्रेमनारायण अर्वाल	अध्यक्ष	उप-कुलपति, पोखरा विश्वविद्यालय
२	प्रा. डा. दिपक बहादुर भण्डारी	सदस्य	रजिष्ट्रार, पोखरा विश्वविद्यालय
३	सह-प्रा.डा. अजय थापा	सदस्य	डीन, मानविकी तथा सामाजिक शास्त्र सङ्काय, पोखरा विश्वविद्यालय
४	सह-प्रा.डा. अमर नागिला	सदस्य	डीन, स्वास्थ्य विज्ञान सङ्काय, पोखरा विश्वविद्यालय
५	सह-प्रा.डा. दयाराज ढकाल	सदस्य	डीन, व्यवस्थापन सङ्काय, पोखरा विश्वविद्यालय
६	सह-प्रा.डा. नमराज धामी	सदस्य	कार्यकारी निर्देशक, पोखरा विश्वविद्यालय अनुसन्धान केन्द्र
७	सह-प्रा.डा. पूर्ण बहादुर खाँड	सदस्य	कार्यकारी निर्देशक, पोखरा विश्वविद्यालय पाठ्यक्रम विकास केन्द्र
८	सह-प्रा.डा. तुल्सीराम भण्डारी	सदस्य	परीक्षा नियन्त्रक, पोखरा विश्वविद्यालय
९	प्रा.डा. टेकराज ज्ञवाली	सदस्य	स्कूल अफ इन्जिनियरिङ, पोखरा विश्वविद्यालय
१०	सह-प्रा.डा. सूर्य बहादुर जि.सि.	सदस्य	स्कूल अफ बिजनेस, पोखरा विश्वविद्यालय
११	प्रा.डा. कुशुमाकर न्यौपाने	सदस्य	पृथ्वी नारायण क्याम्पस, त्रिभुवन विश्वविद्यालय
१२	प्रा.डा. ज्ञानेश्वर शर्मा	सदस्य	स्कूल अफ बिजनेस, पोखरा विश्वविद्यालय
१३	प्रा. राजेश कुमार ठगुराठी	सदस्य-सचिव	डीन, विज्ञान तथा प्रविधि सङ्काय, पोखरा विश्वविद्यालय

७. पोखरा विश्वविद्यालयको कार्यकारी परिषद्

विश्वविद्यालयको प्रशासकीय कार्यका लागि आवश्यक नीति निर्माण गर्ने, तिनलाई सभामा पेश गर्ने र सभाले पारित गरिसकेका नीति नियमहरूलाई कार्यान्वयनको तहमा पुऱ्याउने कार्य कार्यकारी परिषद्ले गर्दछ, जसको अध्यक्षता विश्वविद्यालयका उप-कुलपतिले गर्ने प्रावधान छ । उपकुलपति र रजिष्ट्रारबाहेक अन्य सदस्यहरूको मनोनयन उप-कुलपतिको सिफारिसमा कुलपतिबाट हुन्छ । मनोनीत सदस्यहरूको पदावधि ३ (तीन) वर्षको हुन्छ ।

हाल कार्यकारी परिषद्को गठन देहायबमोजिम रहेको छः

क्र.सं.	नामावली	पद	कैफियत
१	प्रा. डा. प्रेमनारायण अर्याल	अध्यक्ष	उप-कुलपति, पोखरा विश्वविद्यालय
२	प्रा. राजेश कुमार ठगुराठी	सदस्य	डीन, विज्ञान तथा प्रविधि सङ्काय, पोखरा विश्वविद्यालय
३	सह-प्रा.डा. अर्जुन प्रसाद बास्तोला	सदस्य	वन विज्ञान अध्ययन संस्थान, पोखरा
४	उप-प्रा. योगराज लामिछाने	सदस्य	स्कूल अफ बिजनेस, पोखरा विश्वविद्यालय
५	श्री चेत बहादुर गुरुङ	सदस्य	पोखरा महानगरपालिका, कास्की
६	प्रा.डा. दिपक बहादुर भण्डारी	सदस्य-सचिव	रजिष्ट्रार, पोखरा विश्वविद्यालय

८. पोखरा विश्वविद्यालय सेवा आयोग

विश्वविद्यालयका शिक्षक तथा कर्मचारीहरूको नियुक्ति तथा बढुवाको सिफारिस गर्न एक विश्वविद्यालय सेवा आयोगको व्यवस्था विश्वविद्यालय ऐनमा रहेको छ । लोक सेवा आयोगको प्रतिनिधि बाहेक अध्यक्ष र सदस्य कार्यकारी परिषद्को सिफारिसमा कुलपतिबाट ४ (चार) वर्षको पदावधि रहने गरी नियुक्ति हुन्छन् ।

हाल सेवा आयोगको गठन देहायबमोजिम रहेको छः

क्र.सं.	नामावली	पद	कैफियत
१	प्रा. तीर्थराज अर्याल	अध्यक्ष	पृथ्वीनारायण क्याम्पस, त्रिभुवन विश्वविद्यालय
२	प्रा.डा. उमानाथ बराल	सदस्य	पृथ्वीनारायण क्याम्पस, त्रिभुवन विश्वविद्यालय
२	माननीय दिनेश सिलवाल	सदस्य	लोक सेवा आयोग

९. पोखरा विश्वविद्यालयको परीक्षा समिति

विश्वविद्यालयको परीक्षा सञ्चालन गर्न र परीक्षासम्बन्धी अन्य व्यवस्था गर्न परीक्षा नियन्त्रण कार्यालयका लागि परीक्षा समिति गठन हुने प्रावधान छ । परीक्षा समितिमा सङ्कायका डीन मध्येबाट १ जना, कलेज वा क्याम्पस प्रमुखहरूमध्येबाट १ जना तथा शिक्षकहरूमध्येबाट १ जना मनोनित हुने र ती सदस्यहरूको मनोनयन रजिष्ट्रारको सिफारिसमा उपकुलपतिबाट हुने प्रावधान छ । यसका साथै परीक्षा समितिमा परीक्षासम्बन्धी अनुभवप्राप्त शिक्षक वा विज्ञ गरी २ जनालाई उपकुलपति स्वयम्ले मनोनयन गर्नसक्ने प्रावधान छ । मनोनित सदस्यहरूको पदावधि २ (दुई) वर्षको रहेको छ ।

परीक्षा समितिको गठन देहायबमोजिम रहेको छः-

क्र.सं.	नामावली	पद	कैफियत
१	प्रा.डा. दिपक बहादुर भण्डारी	अध्यक्ष	रजिष्ट्रार, पोखरा विश्वविद्यालय
२	प्रा.डा. दीपक राज पौडेल	सदस्य	स्कूल अफ बिजनेस, पोखरा विश्वविद्यालय
३	सह-प्रा.डा. हेमचन्द्र चौलागाईं	सदस्य	स्कूल अफ इन्जिनियरिङ, पोखरा विश्वविद्यालय
४	उप-प्रा. निम बहादुर डाँगी	सदस्य	स्कूल अफ हेल्थ एण्ड एलाईड साइन्सेज, पोखरा विश्वविद्यालय
५	सह-प्रा.डा. तुल्सीराम भण्डारी	सदस्य-सचिव	परीक्षा नियन्त्रक, पोखरा विश्वविद्यालय

१०. पोखरा विश्वविद्यालयको विषय समितिहरू

पोखरा विश्वविद्यालय ऐन, २०५३ को दफा १७ एवम् पोखरा विश्वविद्यालय प्राज्ञिक निकायसम्बन्धी नियमावली २०५६ को परिच्छेद-३ को (१८) मा विषय समितिको गठनसम्बन्धी व्यवस्था रहेको छ । विश्वविद्यालयको प्राज्ञिक विकासमा महत्वपूर्ण योगदान पुऱ्याउने उद्देश्यले विभिन्न सङ्काय अन्तरगत रहेका शैक्षिक एवम् अनुसन्धान कार्यक्रमहरूको प्रभावकारी सञ्चालनका लागि प्राज्ञिक निकायको रूपमा विषय समितिहरूको गठन हुने प्रावधान छ । एउटा विषय समितिमा डीनको सिफारिस वा उपकुलपति स्वयम्ले तोकेको विषयसँग सम्बन्धी शिक्षक अध्यक्ष, शैक्षिक कार्यक्रमका विभिन्न तहमा प्राध्यापन गर्ने शिक्षकहरूमध्येबाट बढीमा १२ जना सदस्य, सम्बन्धनप्राप्त कलेजका शिक्षकहरूमध्येबाट बढीमा ५ जना सदस्य र विश्वविद्यालय बाहिरका विषयसम्बन्धी विशेषज्ञ बढीमा ५ जना सदस्य रहने प्रावधान छ । डीनको राय लिई उपकुलपतिले मनोनयन गर्ने विषय समितिका सदस्यहरूको पदावधि २ (दुई) वर्षको हुन्छ ।

हाल मौजूदा रहेका विषय समितिहरू देहायबमोजिम रहेको छः-

1. Management Subject Committee

SN	Name	Designation	Address
1	Prof. Dr. Mahananda Chalise	Chairperson	Tribhuvan University, Kirtipur, Kathmandu
2	Prof. Dr. Deepak Raj Paudel	Member	School of Business, Pokhara University
3	Assoc. Prof. Dr. Umesh Singh Yadav	Member	School of Business, Pokhara University
4	Assoc. Prof. Dr. Surya Bahadur G.C.	Member	School of Business, Pokhara University
5	Assoc. Prof. Dr. Bharat Ram Dhungana	Member	School of Business, Pokhara University
6	Assoc. Prof. Dr. Rabindra Ghimire	Member	School of Business, Pokhara University
7	Assoc. Prof. Dr. Deepanjali Shrestha	Member	School of Business, Pokhara University
8	Dr. Pradeep Sapkota	Member	School of Business, Pokhara University
9	Dr. Nar Bahadur Bista	Member	Uniglobe College, Kathmandu
10	Dr. Ashish Tiwari	Member	Ace Institute of Management, Kathmandu
11	Udaya Raj Paudel	Member	Quest International College, Kathmandu
12	Er. Hari Bhandari	Member	Oxford College of Engineering and Management, Nawalpur
13	Prof. Dr. Pushkar Bajracharya	Member	Tribhuvan University, Kirtipur, Kathmandu

2. Electrical and Electronics Subject Committee

SN	Name	Designation	Address
1	Prof. Dr. Dinesh Kumar Sharma	Chairman	Institute of Engineering, Pulchowk Campus, Lalitpur
2	Assoc. Prof. Lalit Bikram Rana	Member	School of Engineering, Pokhara University
3	Assoc. Prof. Madhusudan Kayastha	Member	School of Engineering, Pokhara University
4	Er. Manoj Kumar Singh	Member	School of Engineering, Pokhara University
5	Dr. Ram Mani Adhikari	Member	School of Engineering, Pokhara University
6	Er. Sanjeev Thapa	Member	School of Engineering, Pokhara University
7	Dr. Ananta Adhikari	Member	School of Engineering, Pokhara University
8	Er. Narayan Acharya	Member	Nepal Engineering College, Changanarayan, Bhaktapur
9	Prof. Dr. Nav Raj Karki	Member	Institute of Engineering, Pulchowk Campus, Lalitpur
10	Prof. Dr. Arbind Kumar Mishra	Member	National College of Engineering, Lalitpur
11	Dr. Bimal Acharya	Member	Nepal Telecom, Kathmandu
12	Er. Thark Bahadur Thapa	Member	Nepal Electricity Authority, Kathmandu
13	Er. Dipak Chand	Member	Civil Aviation Authority, Kathmandu

3. Civil and Architecture Engineering Subject Committee

SN	Name	Designation	Address
1	Prof. Dr. Narendra Man Shakya	Chairman	Lalitpur-10, Jwagal
2	Prof. Dr. Tek Raj Gyawali	Member	School of Engineering, Pokhara University
3	Prof. Dr. Gobinda Prasad Lamichhane	Member	School of Engineering, Pokhara University
4	Prof. Dr. Madav Prasad Koirala	Member	School of Engineering, Pokhara University
5	Assoc. Prof. Buddhi Raj Joshi	Member	School of Engineering, Pokhara University
6	Er. Santosh Kumar Shrestha	Member	Cosmos College of Management and Technology, Lalitpur
7	Assoc. Prof. Dr. Bhash Raj Thapa	Member	Universal Engineering and Science College, Lalitpur
8	Er. Ajay Khadka	Member	Nepal Engineering College, Changanarayan, Bhaktapur

9	Prof. Dr. Padma Bahadur Shahi	Member	Kathmandu-32, Pepsicola, Kathmandu
10	Assoc. Prof. Dr. Sanjaya Upreti	Member	Institute of Engineering, Pulchowk Campus, Lalitpur
11	Er. Khem Raj Joshi	Member	Bhujung Hydropower Pvt. Ltd., Kathmandu

4. Computer, Software and IT Subject Committee

SN	Name	Designation	Address
1	Prof. Dr. Subarna Shakya	Chairman	Institute of Engineering, Pulchowk Campus, Lalitpur
2	Assoc. Prof. Anup Acharya	Member	School of Engineering, Pokhara University
3	Yagya Nath Rimal	Member	School of Engineering, Pokhara University
4	Dr. Udaya Raj Dhungana	Member	School of Engineering, Pokhara University
5	Er. Deepak Bahadur Dhama	Member	Nepal Engineering College, Changanarayan, Bhaktapur
6	Er. Niranjana Khakurel	Member	Nepal College of Information Technology, Lalitpur
7	Er. Kiran Kumar K.C.	Member	LA Grandee International College, Pokhara
8	Dr. Birodha Rijal	Member	Everest Engineering and Management College, Lalitpur
9	Er. Bhim Bhandari	Member	Oxford College of Engineering and Management, Nawalparasi
10	Dr. Shailendra Giri	Member	Silicon Research and Innovation Center
11	Dr. Aman Shakya	Member	Institute of Engineering, Pulchowk Campus, Lalitpur
12	Dr. Baburam Dawadi	Member	Institute of Engineering, Pulchowk Campus, Lalitpur
13	Dr. Kamal Lamichhane	Member	Nepal Telecom, Kathmandu
14	MD. Iltaf Hussain Ansarii	Member	Professional Computer System (p) Ltd., Lalitpur

5. Development and Social Engineering Subject Committee

SN	Name	Designation	Address
1	Prof. Dr. Indra Prasad Tiwari	Chairman	Pokhara-31, Kaski
2	Prof. Dr. Deepak Raj Paudel	Member	School of Business, Pokhara University
3	Assoc. Prof. Dr. Umesh Singh Yadav	Member	School of Business, Pokhara University
4	Assoc. Prof. Dr. Ram Prasad Aryal	Member	School of Development and Social Engineering, Pokhara University
5	Assoc. Prof. Dr. Surya Bahadur G.C.	Member	School of Business, Pokhara University
6	Assoc. Prof. Dr. Rishikesh Pandey	Member	School of Development and Social Engineering, Pokhara University
7	Assoc. Prof. Dr. Srijan Gyawali	Member	School of Business, Pokhara University
8	Assoc. Prof. Dr. Ananta Raj Dhungana	Member	School of Development and Social Engineering, Pokhara University
9	Dr. Arjun Kumar Thapa	Member	School of Development and Social Engineering, Pokhara University
10	Prof. Dr. Chandra Bhadra	Member	Pokhara-11, Kaski
11	Prof. Dr. Biswo Kallyan Parajuli	Member	Pokhara-11, Kaski
12	Prof. Dr. Yadav Sharma Gaudel	Member	Pokhara, Kaski
13	Prof. Dr. Lekhnath Bhattarai	Member	Prithivi Narayan Campus, Tribhuvan University, Pokhara-1, Kaski

6. English Subject Committee

SN	Name	Designation	Address
1	Prof. Dr. Shreedhar Prasad Lohani	Chairman	Kathmandu
2	Assoc. Prof. Bishwanath Lamichhane	Member	School of Business, Pokhara University
3	Prof. Dr. Hriseekesh Upadhyay	Member	IACER College, Kathmandu
4	Prof. Dr. Arun Gupto	Member	IACER College, Kathmandu
5	Krishna Prasad Niroula	Member	IACER College, Kathmandu
6	Dr. Tara Prasad Adhikari	Member	IACER College, Kathmandu
7	Prof. Dr. Sangita Rayamajhi	Member	Tribhuvan University
8	Prof. Dr. Laxman Gyawali	Member	Kathmandu University
9	Assoc. Prof. Dr. Damaru Chandra Bhatta	Member	Tri-Chandra Campus, Tribhuvan University
10	Dr. Keshav Raj Chalise	Member	Kalika Sanskrit Vidyapeeth, Nepal Sanskrit University
11	Dr. Khum Prasad Sharma	Member	Padma Kanya Multiple Campus, Tribhuvan University

7. Law Subject Committee

SN	Name	Designation	Address
1	Prof. Dr. Tara Prasad Sapkota	Chairman	Kathmandu
2	Dr. Arjun Kumar Thapa	Member	School of Development and Social Engineering, Pokhara University
3	Prof. Him Raj Giri	Member	Pokhara, Kaski
4	Prof. Dr. Biswo Kallyan Parajuli	Member	Pokhara-11, Kaski,
5	Assoc. Prof. Dr. Gyaneshwor Parajuli	Member	Nepal Law Campus, Tribhuvan University, Kathmandu
6	Assoc. Prof. Krishna Bahadur Thapa	Member	Prithivi Narayan Campus, Tribhuvan University, Kaski.
7	Assoc. Prof. Balaram Raut	Member	Nepal Law Campus, Tribhuvan University, Kathmandu

8. Medical Imaging Subject Committee

SN	Name	Designation	Address
1	Prof. Ganesh Bahadur Pokhrel	Chairman	Bir Hospital, Kathmandu
2	Prof. Dr. Shiva Bahadur Basnet	Member	Nepal Army Medical College, Kathmandu
3	Prof. Dr. Ananda Shrestha	Member	Pokhara Academy of Health Science, Pokhara
4	Assoc. Prof. Sushma Singh	Member	Gandaki Medical Hospital, Pokhara
5	Surendra Dhungana	Member	Gandaki Medical Hospital, Pokhara
6	Laxman Timilsina	Member	Gandaki Polytechnic Institute, Pokhara

9. Medical laboratory Sciences Subject Committee

SN	Name	Designation	Address
1	Prof. Dr. Bharat Mani Pokhrel	Chairman	IOM, Tribhuvan University
2	Prof. Dr. Bishnu Raj Tiwari	Member	School of Health and Allied Sciences, Pokhara University
3	Assoc. Prof. Umesh Prasad Gupta	Member	School of Health and Allied Sciences, Pokhara University
4	Raju Pandey	Member	School of Health and Allied Sciences, Pokhara University
5	Dhaka Raj Panta	Member	School of Health and Allied Sciences, Pokhara University
6	Ganesh Dhakal	Member	School of Health and Allied Sciences, Pokhara University
7	Suresh Jaiswal	Member	School of Health and Allied Sciences, Pokhara University
8	Ram Bahadur Khadka	Member	Crimson College of Technology, Butwal
9	Prof. Dr. Dayaram Pokhrel	Member	Manipal Teaching Hospital, Pokhara
10	Dr. Laxman Bastola	Member	Pokhara Academy of Health Science, Pokhara
11	Dr. Mahendra Bhatta	Member	Manmohan College of Health Science, Kathmandu
12	Dr. Sanjiv Mani Regmi	Member	Gandaki Medical College, Pokhara

10. Nursing Subject Committee

SN	Name	Designation	Address
1	Prof. Chandrakala Sharma	Chairman	Maharajgunj Nursing Campus, Tribhuvan University, Kathmandu
2	Rojana Dhakal	Member	School of Health and Allied Sciences, Pokhara University
3	Nirmala Neupane	Member	School of Health and Allied Sciences, Pokhara University
4	Jenny Ojha	Member	School of Health and Allied Sciences, Pokhara University
5	Pooja Bhandari	Member	School of Health and Allied Sciences, Pokhara University
6	Sunita Sharma	Member	School of Health and Allied Sciences, Pokhara University
7	Usha Thapa	Member	B.P. Koirala Memorial Cancer Hospital Nursing College, Bharatpur
8	Puspa Dev	Member	Nobel College, Sinamangal, Kathmandu
9	Prof. Dr. Sarala Shrestha	Member	Nepal Army Institute of Health Sciences, College of Nursing, Kathmandu
10	Assoc. Prof. Apsara Pandey	Member	Maharajgunj Nursing Campus, Tribhuvan University, Kathmandu
11	Usa Kirnan Poudel	Member	Pokhara Nursing Campus, Tribhuvan University, Pokhara
12	Radhika Regmi	Member	Pokhara Academy of Health Science, Pokhara

11. Optometry Subject Committee

SN	Name	Designation	Address
1	Prof. Dr. Eliya Shrestha	Chairman	Himalaya Eye Institute, Pokhara
2	Prof. Dr. Sarita Tuladhar	Member	Himalaya Eye Institute, Pokhara
3	Dr. Hara Maya Gurung	Member	Himalaya Eye Institute, Pokhara
4	Dr. Gyan Bahadur Basnet	Member	Himalaya Eye Institute, Pokhara
5	Nabin Baral	Member	Himalaya Eye Institute, Pokhara
6	Dr. Laxman Timilsina	Member	Manipal Teaching Hospital, Pokhara
7	Sanjib Kumar Mishra	Member	Institute of Medicine, Tribhuvan University

12. Pharmaceutical Science Subject Committee

SN	Name	Designation	Address
1	Prof. Dr. Bal Mukunda Regmi	Chairman	IOM, Tribhuvan University, Kathmandu
2	Prof. Dr. Nirmala Jamarkattel	Member	School of Health and Allied Sciences, Pokhara University
3	Assoc. Prof. Dr. Gulam Muhammad Khan	Member	School of Health and Allied Sciences, Pokhara University
4	Assoc. Prof. Dr. Khem Raj Joshi	Member	School of Health and Allied Sciences, Pokhara University
5	Assoc. Prof. Dr. Namraj Dhimi	Member	School of Health and Allied Sciences, Pokhara University
6	Assoc. Prof. Dr. Sushil Panta	Member	School of Health and Allied Sciences, Pokhara University
7	Dr. Shila Gurung	Member	School of Health and Allied Sciences, Pokhara University
8	Atisammodavardhana Kaundinyayana	Member	School of Health and Allied Sciences, Pokhara University
9	Nim Bahadur Dangi	Member	School of Health and Allied Sciences, Pokhara University
10	Prof. Dr. Shiba Bahadur Karkee	Member	CIST College, Kathmandu
11	Prof. Dr. Bijaya Aryal	Member	Karnali Academy of Health Sciences, Jumla
12	Dr. Sabita Poudel	Member	Gandaki Medical College, Pokhara

13. Physiotherapy Subject Committee

SN	Name	Designation	Address
1	Prof. Dr. Ranjeeta S. Acharya	Chairman	Kathmandu University, Dhulikhel, Kathmandu
2	Ramesh Gyawali	Member	School of Health and Allied Sciences, Pokhara University
3	Bibek Prasad Lamsal	Member	School of Health and Allied Sciences, Pokhara University
4	Namuna Sharma	Member	School of Health and Allied Sciences, Pokhara University
5	Khadga Singh Gurung	Member	Fishtail Hospital and Research Centre Pvt. Ltd., Pokhara
6	Assoc. Prof. Inosha Bimali	Member	Kathmandu University, Dhulikhel, Kathmandu
7	Dr. Subodh Kumar Sharma	Member	Nepal Health Professional Council, Kathmandu

14. Public Health Subject Committee

SN	Name	Designation	Address
1	Prof. Dr. Muniraj Chhetri	Chairman	Karnali Academy of Health Sciences, Jumla
2	Assoc. Prof. Dr. Tulsi Ram Bhandari	Member	School of Health and Allied Sciences, Pokhara University
3	Assoc. Prof. Dr. Damaru Prasad Paneru	Member	School of Health and Allied Sciences, Pokhara University
4	Assoc. Prof. Dr. Dipendra Kumar Yadav	Member	School of Health and Allied Sciences, Pokhara University
5	Assoc. Prof. Dr. Niranjana Shrestha	Member	School of Health and Allied Sciences, Pokhara University
6	Assoc. Prof. Dr. Hari Prasad Kafle	Member	School of Health and Allied Sciences, Pokhara University
7	Bimala Bhatta	Member	School of Health and Allied Sciences, Pokhara University
8	Nandaram Gahatraj	Member	School of Health and Allied Sciences, Pokhara University
9	Prof. Naveen Shrestha	Member	CiST College, Kathmandu
10	Dr. Ram Chandra Sinha	Member	Nobel College, Kathmandu
11	Prof. Dr. Ishwari Paudel	Member	Gandaki Medical College, Pokhara

15. Environment and Natural Resources Management Subject Committee

SN	Name	Designation	Address
1	Prof. Dr. Madan Prasad Koirala	Chairman	Thapagaun, Kathmandu
2	Prof. Dr. Binay Kumar Mishra	Member	School of Engineering, Pokhara University
3	Assoc. Prof. Dr. Rajib Pokhrel	Member	School of Engineering, Pokhara University
4	Assoc. Prof. Arjun Gautam	Member	School of Engineering, Pokhara University
5	Prof. Dr. Sanjay Nath Khanal	Member	School of Environmental Science and Management, Kathmandu
6	Dr. Pawan Bhattarai	Member	Cosmos College of Management and Technology, Kathmandu
7	Ajay Bhakta Mathema	Member	School of Environmental Science and Management, Kathmandu
8	Dr. Narayan Prasad Koju	Member	Nepal Engineering College, Changunarayan, Bhaktapur
9	Dr. Maheshwar Dhakal	Member	Director General, Department of National Park, Kathmandu
10	Dr. Thakur Silwal	Member	Institute of Forestry, Tribhuvan University
11	Dr. Ramesh Prasad Bhatta	Member	Executive Director, Institute of Ecology and Environment, Kathmandu
12	Dr. Ramesh Raj Pant	Member	Central Department of Environment, Tribhuvan University
13	Manjeet Dhakal	Member	Climate Analytics, Kathmandu

16. Mechanical Engineering Subject Committee

SN	Name	Designation	Address
1	Prof. Dr. Mahesh Chandra Luintel	Chairman	Institute of Engineering, Pulchok Campuses, Lalitpur
2	Assoc. Prof. Dr. Suresh Baral	Member	School of Engineering, Pokhara University
3	Er. Ramesh Khanal	Member	Nepal Engineering College, Changunarayan, Bhaktapur
4	Prof. Dr. Hari Prasad Neupane	Member	Kathmandu University, Dhulikhel, Kavre
5	Dr. Surya Adhikari	Member	Institute of Engineering, Pulchowk Campuses, Lalitpur
6	Er. Khadga Sen Oli	Member	National Society for Earthquake Technology Nepal (NSET), Kathmandu
7	Dr. Khem Gyawali	Member	Thapathali Campus, Thapathali, Kathmandu

17. Dental Surgery Subject Committee

SN	Name	Designation	Address
1	Prof. Dr. Umesh Parajuli	Chairman	Gandaki Medical College, Pokhara
2	Bijay Subedi	Member	School of Health and Allied Sciences, Pokhara University
3	Santosh Kumar Gupta	Member	School of Health and Allied Sciences, Pokhara University
4	Dr. Nuwadutta Subedi	Member	Gandaki Medical College, Pokhara
5	Dr. Ashok Ayer	Member	B. P. Koirala Institute of Health Sciences, Dharan
6	Dr. Suraksha Subedi	Member	Gandaki Medical College, Pokhara

११. सङ्काय एवम् महाविद्यालयहरू

पोखरा विश्वविद्यालयका विज्ञान तथा प्रविधि सङ्काय, स्वास्थ्य विज्ञान सङ्काय, व्यवस्थापन सङ्काय र मानविकी तथा सामाजिक शास्त्र सङ्काय गरी ४ (चार) वटा सङ्कायहरू छन् । यी सङ्काय अन्तर्गत ६५ वटा महाविद्यालयहरू छन् । पोखरा विश्वविद्यालय निजी क्षेत्रको अधिकाधिक सहभागितामा सर्वसुलभ र गुणस्तरीय शैक्षिक कार्यक्रम सञ्चालन गरिने उद्देश्यका साथ स्थापना भएको विश्वविद्यालय हो । यसैगरी निजी क्षेत्रमा महाविद्यालयहरूको विस्तारमा बढी जोड दिएकाले विश्वविद्यालयका आङ्गिक महाविद्यालयहरू ४ वटा मात्र छन् । त्यस्तै विश्वविद्यालयले ३ वटा संयुक्त आङ्गिक महाविद्यालयहरू सञ्चालन गरिरहेको छ । पोखरा विश्वविद्यालयले हालसम्म ५८ वटा महाविद्यालयहरूलाई सम्बन्धन दिएको छ । यसका महाविद्यालयहरू प्रदेश १ मा १ वटा, बागमती प्रदेशमा ३७ वटा, गण्डकी प्रदेशमा १० वटा, लुम्बिनी प्रदेशमा १३ वटा र सुदूरपश्चिम प्रदेशमा ४ वटा गरी कुल ६५ वटा रहेका छन् ।

तालिका १: व्यवस्थापन सङ्काय अन्तर्गत रहेका महाविद्यालयहरू

SN	List of Management School/ Colleges
1	Ace Institute of Management, Sinamangal, Kathmandu
2	Alpine Management College, Bagiya, Banke
3	Amity College, Bhimdutta-6, Kanchanpur
4	Apex College, Baneshwor, Kathmandu
5	Apollo International College, Lakhechaur Marg, New Baneshwor, Kathmandu

6	Atharva Business College, Bansbari, Maharajgunj, Kathmandu
7	Atlantic International College, Galkopakha, Samakhusi, Kathmandu
8	Axis College, Butwal-10, Sukkhanagar
9	Boston International College, Bharatpur-10, Hakimchok Chitwan
10	Brihaspati College, Goligadh-9, Bhairawaha, Rupandehi
11	Brixton College, BDN 6, Aithpur Kanchanpur
12	Butwal Model College, Padsari-08, Kattaiya, Rupandehi
13	Camad College, Sukedhara, Kathmandu
14	Central College of Business Management, Sinamangal, Kathmandu
15	Citizen College, Satdobato, Lalitpur
16	Cosmos College of Management and Technology, Tutepani-14, Lalitpur
17	Crimson College of Technology, Butwal-11, Devinagar, Rupandehi
18	Everest Engineering College, Sanepa-2, Lalitpur
19	Excel Business College, New Baneshwor, Lakhechaur Marg, Thapagaun, Kathmandu
20	Imperial Business College, Hattisar, Kamaladi, Kathmandu
21	Kshitiz International College, Kalika Nagar-12, Butwal
22	LA Grandee International College, Simalchaur, Pokhara, Kaski
23	Liberty College, Anamnagar, Kathmandu
24	Malpi International College, Subarna Shamsher Marg, Baluwatar, Kathmandu, Nepal
25	Medhavi College, Shankhamul, Kathmandu
26	National Academy of Science and Technology Dhangadi, Kailali
27	National Open College, Sanepa, Lalitpur
28	Nepal College of Information Technology, Balkumari, Lalitpur
29	Nepal Tourism and Hotel Management College, Chhinnedanda, Pokhara, Kaski
30	Nepal Western Management and Engineering College, Santoshi Tole, Kailali
31	Nobel College, Sinamangal, Kathmandu
32	Oxford College of Engineering and Management, Gaidakot, Nawalparasi
33	Platinum Management College, Kalikasthan, Dillibazar, Kathmandu
34	Pokhara College of Management, Gyanmarg, Nadipur, Pokhara, Kaski
35	Quest International College, Gwarko, Lalitpur
36	Rajdhani Model College, Mid Baneshwor, Kathmandu
37	Ritz College of Engineering and Management, Balkumari, Lalitpur
38	SAIM College, Patan Hospital Road, Lagankhel, Lalitpur
39	School of Business, Pokhara University, Pokhara-30, Kaski
40	School of Environmental Science and Management (SchEMS), Devkota Sadak, Mid Baneshwor, Kathmandu
41	Shahid Ramnath Dahal Smriti College, Banasthali Chowk, Balaju Ringroad, Kathmandu
42	Shuvashree Academy International College, Tinkune, Kathmandu
43	Siddhartha International College, Butwal-11, Rupandehi
44	Tillottama Campus, Yogikuti, Shankarnagar, Rupandehi
45	Uniglobe College, Kalimarg, Baneshwor-34, Kathmandu
46	V.S. Niketan College, Minbhawan, Tinkune, Kathmandu
47	Valley State College, Basantachowk-09, Chitwan
48	Victoria International College, Ghorahi, Dang

तालिका २: स्वास्थ्य विज्ञान सङ्कायअन्तर्गत रहेका महाविद्यालयहरू

SN	List of Health Science School/ Colleges
1	B.P. Koirala Memorial Cancer Hospital Nursing College, Bharatpur, Chitwan
2	CiST College, Sangam Chowk, New Baneshwor-34, Kathmandu
3	Crimson College of Technology, Butwal-11, Devinagar, Rupandehi
4	Himalaya Eye Institute, Gharipatan, Pokhara
5	LA Grandee International College, Simalchaur, Pokhara, Kaski
6	Modern Technical College, Sanepa, Lalitpur
7	National Open College, Sanepa, Lalitpur
8	Nobel College, Sinamangal, Kathmandu
9	School of Health & Allied Science, Pokhara University, Pokhara-30, Kaski
10	Universal Engineering & Science College, Chakupat, Lalitpur

तालिका ३: विज्ञान तथा प्रविधि सङ्कायअन्तर्गत रहेका महाविद्यालयहरू

SN	List of Science School/ Colleges
1	Citizen College, Satdobato, Lalitpur
2	College of Engineering & Management, Nepalgunj, Banke
3	Cosmos College of Management and Technology, Tutepani-14, Lalitpur
4	Crimson College of Technology, Butwal-11, Devinagar, Rupandehi
5	Everest Engineering College, Sanepa-2, Lalitpur
6	Gandaki College of Engineering and Science, Lamachaur, Pokhara-16, Kaski
7	LA Grandee International College, Simalchaur, Pokhara, Kaski
8	Lumbini Engineering, Management and Science College, Manakamanapath, Bhalwari, Butwal, Rupandehi
9	Madan Bhandari Memorial Academy Nepal, Umlabari, Morang
10	National Academy of Science and Technology Dhangadi, Kailali
11	Nepal College of Information Technology, Balkumari, Lalitpur
12	Nepal Engineering College, Changunarayan, Bhaktapur
13	Oxford College of Engineering and Management, Gaidakot, Nawalparasi
14	Pokhara Engineering College, Phirke, Pokhara, Kaski
15	Rapti Engineering College, Ghorahi-01, Saniambapur, Dang
16	Ritz College of Engineering and Management
17	School of Engineering, Pokhara University, Pokhara-30, Kaski
18	School of Environmental Science and Management (SchEMS), Mid Baneshwor, Kathmandu
19	United Technical College, Bharatpur-11, Chitwan
20	Universal Engineering & Science College, Chakupat, Lalitpur

तालिका ४: मानविकी तथा सामाजिक शास्त्र सङ्कायअन्तर्गत रहेका महाविद्यालयहरू

SN	List of Social Science School/ Colleges
1	Butwal Model College Padsari-08, Kattaiya, Rupandehi
2	Camad College, Suredhara, Kathmandu
3	Institute of Advance Communication Education and Research Center, Baneshwor Heights, Tanka Prasad Marg, Kathmandu
4	School of Development and Social Engineering, Pokhara University, Pokhara-30, Kaski

१२. पोखरा विश्वविद्यालयमा सञ्चालित कार्यक्रमहरू

पोखरा विश्वविद्यालयका विभिन्न सङ्कायहरू अन्तर्गत कुल ६६ वटा शैक्षिक कार्यक्रमहरू सञ्चालित छन्। यी कार्यक्रमहरू स्नातकतहदेखि विद्यावारिधितहसम्मका छन्। हाल विद्यावारिधितहमा ५ वटा, एमफिलतहमा २ वटा, स्नातकोत्तरतहमा ३० वटा, स्नातकतहमा २८ वटा र पोष्टग्रेजुएट डिप्लोमा १ वटा कार्यक्रमहरू सञ्चालित छन्।

तालिका ५: पोखरा विश्वविद्यालयमा हाल सञ्चालित कार्यक्रमहरू

Faculty of Management Studies		
SN	Degree Title	Short Name
1	MPhil/PhD in Management (Coursework-Research Track)	
2	Master of Health Care Management	MHCM
3	Master of Business Administration	MBA
4	Master of Computer Information System	MCIS
5	Master of Business Administration (Finance)	MBA Finance
6	Master of Business Administration (Global Business)	MBA Global
7	Masters of Business Administration (Executive)	EMBA
8	Post Graduate Diploma in Health Care Management	PGDHCM
9	Bachelor of Health Care Management	BHCM
10	Bachelor of Computer Information System	BCIS
11	Bachelor of Business Administration	BBA
12	Bachelor of Hotel Management	BHM
13	Bachelor of Business Administration in Travel and Tourism	BBA-TT
14	Bachelor of Business Administration in Banking and Insurance	BBA-BI
Faculty of Science and Technology		
SN	Degree Title	Short Name
1	Master in Science in Interdisciplinary Water Resources Management	MSc IWRM
2	Master of Science in Construction Management	MSc CM
3	Master of Science in Natural Resources Management	MSc NRM
4	Master of Science in Environmental Management	MSc Env
5	Master of Science in Computer Engineering	ME COMP
6	Master of Science in Transportation Engineering and Management	MSc TEAM
7	Master of Science in Computer Science	MSc COMP
8	Master of Science in Structural Engineering	MSc SE
9	Master of Science in Information System Engineering	MSc ISE
10	Master of Science in Hydropower Engineering	MSc HE
11	Master of Science in Electrical Engineering in Power System	MSc EEPS
12	Master of Science in Public Health & Disaster Engineering	MSc PHDE
13	Master of Science in Bioinformatics	MSc Bioinformatics
14	Master of Science in Sanitary Engineering	MSc Sanitary
15	Bachelor of Computer Application	BCA
16	Bachelor of Civil and Rural Engineering	BE Civil Rural
17	Bachelor of Engineering in Information Technology	BE IT
18	Bachelor of Science in Environmental Management	BSc Env
19	Bachelor of Software Engineering	BE Software
20	Bachelor of Electrical and Electronics Engineering	BE Electrical
21	Bachelor of Architecture	B Arch
22	Bachelor of Computer Engineering	BE CMP
23	Bachelor of Civil Engineering	BE Civil
24	Bachelor of Electronics and Communication Engineering	BE Elx
25	Bachelor of Civil Engineering for Diploma Holders	BE Civil Diploma
Faculty of Health Sciences		
SN	Degree Title	Short Name
1	PhD in Health Sciences	
2	Bachelor of Science in Medical Laboratory Technology	BSc MLT
3	Bachelor of Science in Nursing (Annual)	BSc Nursing
4	Bachelor of Public Health	BPH
5	Bachelor of Pharmaceutical Sciences	B Pharm

6	Bachelor of Nursing Sciences (Oncology)	BNS
7	Bachelor of Optometry	B.Optometry
8	Bachelor of Physiotherapy	BPT
9	Master of Pharmaceutical Sciences (Clinical Pharmacy)	M Pharm (CP)
9	Master of Pharmaceutical Sciences (Natural Product Chemistry)	M Pharm (NPC)
10	Master of Public Health (Health Promotion Education)	MPH (HPE)
11	Master of Public Health (Public Health Service Management)	MPH (PHSM)
12	Master of Optometry	M.Optometry
13	Master of Science in Medical Microbiology	MSc MM
14	Master of Science in Medical Bio-chemistry	MSc MB

Faculty of Humanities and Social Sciences		
SN	Degree Title	Short Name
1	PhD in Humanities (Research Only Track)	
2	PhD in Development Studies (Coursework-Research Track)	
3	PhD in Social Sciences (Research Only Track)	
4	Master of Philosophy in English	M Phil (English)
5	Master of Arts in English	MA (English)
6	Master in Population, Gender and Development	MPGD
7	Master of Development Studies	MDEVS
8	Bachelor of Development Studies	BDEVS
9	Bachelor of English and Communication Studies	BECS
10	Bachelor of Entrepreneurship Development	BED
11	Bachelor of Arts Bachelor of Laws	B.A.LL.B.

१३. विद्यावारिधि अध्ययन परिषद्

Pokhara University Regulation for Doctoral Programme, 2013 अनुसार पोखरा विश्वविद्यालयको समग्र विद्यावारिधिसम्बन्धी विभिन्न क्रियाकलापहरूको नियमन विद्यावारिधि अध्ययन परिषद् (Council for Doctoral Studies-CDS) ले गर्नेछ । पदेनबाहेक परिषद्मा रहने सदस्यको मनोनयन ३ (तीन) वर्षको पदावधि रहने गरी उपकुलपतिबाट हुनेछ । हालको CDS को गठन तपसिलबमोजिम रहेको छ:

क्र.सं.	नाम	पद	ठेगाना
१	प्रा.डा. प्रेम नारायण अर्याल	अध्यक्ष	उपकुलपति, पोखरा विश्वविद्यालय
२	प्रा.डा. दिपक बहादुर भण्डारी	सदस्य	रजिष्ट्रार, पोखरा विश्वविद्यालय
३	प्रा. राजेश कुमार ठगुराठी	सदस्य	डीन, विज्ञान तथा प्रविधि सङ्काय, पोखरा विश्वविद्यालय
४	सह-प्रा.डा. अमर नागिला	सदस्य	डीन, स्वास्थ्य विज्ञान सङ्काय, पोखरा विश्वविद्यालय
५	सह-प्रा.डा. दयाराज ढकाल	सदस्य	डीन, व्यवस्थापन सङ्काय, पोखरा विश्वविद्यालय
६	प्रा.डा. टेकराज ज्ञवाली	सदस्य	अध्यक्ष, विज्ञान तथा प्रविधि सङ्काय विद्यावारिधि समिति, पोखरा विश्वविद्यालय
७	प्रा.डा. प्रेमराज पन्त	सदस्य	काठमाडौं
८	प्रा.डा. श्रीधर प्रसाद लोहनी	सदस्य	काठमाडौं
९	प्रा.डा. इन्द्रप्रसाद तिवारी	सदस्य	पोखरा
१०	प्रा.डा. बासुदेव काफ्ले	सदस्य	काठमाडौं
११	सह-प्रा.डा. अजय थापा	सदस्य-सचिव	डीन, मानविकी तथा सामाजिक शास्त्र सङ्काय, पोखरा विश्वविद्यालय

१४. सङ्काय विद्यावारिधि समिति

Pokhara University Regulation for Doctoral Programme, 2013 अनुसार पोखरा विश्वविद्यालयका विभिन्न ४ वटा सङ्कायमा विद्यावारिधि समिति (Faculty Doctoral Committee) गठन भएका छन् । विश्वविद्यालयका उपकुलपतिले गठन गर्ने सङ्काय विद्यावारिधि समितिको कार्यकाल ३ (तीन) वर्षको हुनेछ । यसरी गठन हुने समितिले पोखरा विश्वविद्यालयका सङ्कायअन्तर्गतको विद्यावारिधि कार्यक्रम सञ्चालनका लागि आवश्यक नीति निर्माण एवम् गतिविधि व्यवस्थित गरी विद्यावारिधि कार्यक्रमको गुणस्तर अभिवृद्धि गर्न मद्दत गर्नेछ । विभिन्न सङ्कायअन्तर्गत गठन भएका सङ्काय विद्यावारिधि समितिहरू देहायबमोजिम छन्:

क) Faculty Doctoral Committee (FDC), Faculty of Management Studies

SN	Name	Designation	Remarks
1	Daya Raj Dhakal, PhD	Chairperson	Dean, Faculty of Management Studies, Pokhara University
2	Deepak Raj Paudel, PhD	Member	Professor, School of Business, Pokhara University
3	Purna Bahadur Khand, PhD	Member	Associate Professor, School of Business, Pokhara University
4	Bharat Ram Dhungana, PhD	Member	Associate Professor, School of Business, Pokhara University
5	Dipesh Ranabhat, PhD	Member Secretary	Assistant Professor, School of Business, Pokhara University

ख) Faculty Doctoral Committee (FDC), Faculty of Science and Technology

SN	Name	Designation	Remarks
1	Tek Raj Gyawali, PhD	Chairperson	Professor, School of Engineering, Pokhara University
2	Govind Prasad Lamichhane, PhD	Member	Associate Professor, School of Engineering, Pokhara University
3	Rajib Pokharel, PhD	Member	Associate Professor, School of Engineering, Pokhara University
4	Madhav Prasad Koirala, PhD	Member	Associate Professor, School of Engineering, Pokhara University
5	Binaya Kumar Mishra, PhD	Member Secretary	Professor, School of Engineering, Pokhara University

ग) Faculty Doctoral Committee (FDC), Faculty of Humanities and Social Sciences

SN	Name	Designation	Remarks
1	Ajay Thapa, PhD	Chairperson	Dean, Faculty of Humanities and Social Sciences, Pokhara University
2	Indra Prasad Tiwari, PhD	Member	Retired Professor, Development and Planning, Pokhara University
3	Chandra Bhadra, PhD	Member	Retired Professor, Gender Studies, Tribhuvan University
4	Min Bahadur Pun, PhD	Member	Professor, English, Prithivi Narayan Campus, Tribhuvan University
5	Ananta Raj Dhungana, PhD	Member Secretary	Associate Professor, School of Development and Social Engineering, Pokhara University

घ) Faculty Doctoral Committee (FDC), Faculty of Health Sciences

SN	Name	Designation	Remarks
1	Amar Nagila, PhD	Chairperson	Dean, Faculty of Health Science, Pokhara University
2	Nirmala Jammakattel, PhD	Member	Professor, School of Health and Allied Sciences, Pokhara University
3	Gulam Muhammad Khan, PhD	Member	Associate Professor, School of Health and Allied Sciences, Pokhara University
4	Hari Prasad Kafle, PhD	Member	Associate Professor, School of Health and Allied Sciences, Pokhara University
5	Damaru Prasad Paneru, PhD	Member Secretary	Associate Professor, School of Health and Allied Sciences, Pokhara University

१५. अनुसन्धान केन्द्र

पोखरा विश्वविद्यालय अनुसन्धान केन्द्र (Pokhara University Research Centre-PURC) पोखरा विश्वविद्यालय ऐन २०५३ अनुसार वि.सं. २०६५ सालमा स्थापना भएको हो । विश्वविद्यालयको शैक्षिक, प्राज्ञिक तथा अनुसन्धानात्मक कार्यलाई सञ्चालन गर्न विश्वविद्यालयले यसका तीन काम-पठनपाठन, अनुसन्धान र सामुदायिक सेवालाई सँगसँगै लैजानुपर्छ भन्ने मान्यता अनुरूप अनुसन्धान केन्द्रको स्थापना गरिएको हो । शैक्षिक अनुसन्धानलाई मुख्यधारमा ल्याउने र शिक्षक र विद्यार्थीहरूलाई गुणस्तरीय अनुसन्धान र नवप्रवर्तन गतिविधिहरूमामा संलग्न गराउनु यसको मुख्य लक्ष्य हो । पोखरा विश्वविद्यालयले पाँचौँ रणनीतिक योजना (२०२३-२०२८) अवधिमा आफ्नो सञ्चालन बजेटको लगभग ३% अनुसन्धान र विकासका लागि छुट्याउने नीति लिएको छ । पोखरा विश्वविद्यालय अनुसन्धान केन्द्रले शिक्षक तथा विद्यार्थीहरूलाई प्रतिस्पर्धात्मक आधारमा अनुसन्धान प्रस्तावको गुणस्तर, शिक्षण-सिकाईलाई टेवा पुग्ने र प्राथमिकताका आधारमा अनुसन्धानवृत्ति प्रदान गर्दछ ।

PURC ले पोखरा विश्वविद्यालय अन्तर्गत सञ्चालित सम्पूर्ण शिक्षण संस्थाहरू (आङ्गिक, संयुक्त आङ्गिक तथा सम्बन्धनप्राप्त) सित Research Management Cell मार्फत समन्वयन गर्ने गर्दछ । हाल पोखरा विश्वविद्यालयका सबै ६५ वटा शिक्षण संस्थाहरूमा Research Management Cell क्रियाशिल रहेको छ ।

PURC ले सरकारी, गैरसरकारी, राष्ट्रिय तथा अन्तर्राष्ट्रिय अनुसन्धान एवम् शैक्षिक संस्थाहरूसित समन्वय गरी अनुसन्धान तथा नवप्रवर्तन गतिविधिहरूको प्रवर्द्धन गर्ने गर्दछ । अनुसन्धान केन्द्रले नेपाल सरकारको राष्ट्रिय विकास नीति र संयुक्त राष्ट्रसंघीय दिगो विकास लक्ष्यहरू (SDGs) लाई सम्बोधन गर्न राष्ट्रिय र अन्तर्राष्ट्रिय सहकार्यलाई प्रोत्साहन हुने गरी कार्यक्रमहरू तय गर्दछ ।

क) अनुसन्धान व्यवस्थापन समिति (Research Management Committee-RMC):

अनुसन्धान व्यवस्थापन समिति (RMC) अनुसन्धान नीति र रणनीतिहरूलाई प्रवर्द्धन गर्न र शैक्षिक तथा अनुसन्धान संस्थाहरूमा सञ्चालन भइरहेको शैक्षिक अनुसन्धान गतिविधिहरूको अनुगमन गर्न निर्णय गर्ने निकाय हो । यसको गठन हाल देहायअनुसार रहेको छ:

क्र.सं.	नाम	पद	ठेगाना
१	प्रा.डा. प्रेम नारायण अर्याल	अध्यक्ष	उपकुलपति, पोखरा विश्वविद्यालय
२	प्रा.डा. दिपक बहादुर भण्डारी	सदस्य	रजिष्ट्रार, पोखरा विश्वविद्यालय
३	सह-प्रा.डा. अजय थापा	सदस्य	डीन, मानविकी तथा सामाजिक शास्त्र सङ्काय, पोखरा विश्वविद्यालय
३	प्रा. राजेश कुमार ठगुराठी	सदस्य	डीन, विज्ञान तथा प्रविधि सङ्काय, पोखरा विश्वविद्यालय
४	सह-प्रा.डा. अमर नागिला	सदस्य	डीन, स्वास्थ्य विज्ञान सङ्काय, पोखरा विश्वविद्यालय
५	सह-प्रा.डा. दयाराज ढकाल	सदस्य	डीन, व्यवस्थापन सङ्काय, पोखरा विश्वविद्यालय

ख) अनुसन्धान मूल्याङ्कन समिति (Research Evaluation Committee-REC):

पोखरा विश्वविद्यालय अनुसन्धान केन्द्रमा अनुसन्धान मूल्याङ्कन तथा अनुगमन गर्न अनुसन्धान मूल्याङ्कन समिति (REC) रहनेछ । यस समितिले अनुसन्धान वृत्तिसम्बन्धी मापदण्ड तयार गर्ने, अनुसन्धान प्रस्ताव तथा प्रतिवेदनहरूको मूल्याङ्कन गराउने, विशेषज्ञहरूको सूची तयार गर्ने र अनुमोदनको लागि अनुसन्धान व्यवस्थापन समितिमा पठाउने कार्य गर्दछ । यसको गठन हाल देहायअनुसार रहेको छ:

क्र.सं.	नाम	पद	कैफियत
१	सह-प्रा.डा. नमराज धामी	अध्यक्ष	कार्यकारी निर्देशक, पोखरा विश्वविद्यालय अनुसन्धान केन्द्र
३	सह-प्रा.डा. मधुसुदन कायस्थ	सदस्य	स्कूल अफ इन्जिनियरिङ, पोखरा विश्वविद्यालय
२	सह-प्रा.डा. रामप्रसाद अर्याल	सदस्य	स्कूल अफ डेभलपमेन्ट एण्ड सोसल इन्जिनियरिङ, पोखरा विश्वविद्यालय
४	सह-प्रा.डा. दिपाञ्जल श्रेष्ठ	सदस्य	स्कूल अफ बिजनेस, पोखरा विश्वविद्यालय
५	उप-प्रा. डा. पार्वती थापा	सदस्य	स्कूल अफ हेल्थ एण्ड एलाईड साइन्सेज, पोखरा विश्वविद्यालय

ग) Institutional Review Committee (IRC):

पोखरा विश्वविद्यालय अनुसन्धान केन्द्रले विश्वविद्यालयका शिक्षक र विद्यार्थीहरूद्वारा सञ्चालित स्वास्थ्यसम्बन्धी अनुसन्धानका नैतिक मामिलाहरू अनुगमन गर्छ । नेपाल स्वास्थ्य अनुसन्धान परिषद् (Nepal Health Research Council-NHRC) का IRC Guidelines अनुसार स्वास्थ्यसम्बन्धी अनुसन्धानका लागि IRC (Health Research) स्थापना गरिएको छ । PU IRC को संरचना, गठन, प्रक्रिया, सञ्चालन, र मानक सञ्चालन प्रक्रियाहरू NHRC दिशानिर्देशहरूद्वारा निर्देशित छन् । IRC को मुख्य उद्देश्य स्वास्थ्यसम्बन्धी अनुसन्धानमा संलग्न मानव सहभागिहरूका अधिकारहरू संरक्षण गर्नु र उनीहरूको सेवा सुनिश्चित गर्नु हो । IRC मा अध्यक्ष र सदस्य सचिवसहित कम्तीमा ७ देखि बढीमा १५ जनासम्मका सदस्यहरू रहनेछन् । NHRC IRC दिशानिर्देशअनुसार, जनस्वास्थ्य/रोग, विज्ञान/अनुसन्धान पद्धति, बायोमेडिकल/प्रयोगशाला विज्ञान, क्लिनिकल विज्ञान, नर्सिङ, व्यवहारिक र सामाजिक विज्ञान,

बायोस्ट्याटिस्टिक्स, फार्मेसी/फार्माकोलोजी, र कानून/शिक्षण/पत्रकारिता/समुदाय नेतृत्व जस्ता विविध क्षेत्रका विशेषज्ञहरू IRC मा रहनेछन् । निर्देशिका अनुसार गठन हुने पोखरा विश्वविद्यालय IRC पोखरा विश्वविद्यालय अनुसन्धान केन्द्रको सिफारिसमा उपकुलपतिद्वारा गरिन्छ र यसको पदावधि ३ (तीन) वर्षको रहन्छ । यसको गठन हाल देहायअनुसार रहेको छः

SN	Name	Portfolio	Remarks
1	Niranjan Shrestha, MSc, PhD	Chairperson	Associate Professor, School of Health and Allied Sciences, Pokhara University
2	Raju Pandey, MSc, MPhil	Member	Assistant Professor, School of Health and Allied Sciences, Pokhara University
3	Pooja Bhandari, MSc	Member	Assistant Professor, School of Health and Allied Sciences, Pokhara University
4	Nand Ram Gahatraj, MPH	Member	Assistant Professor, School of Health and Allied Sciences, Pokhara University
5	Chiranjivi Adhikari, MPH, MEd	Member	Assistant Professor, School of Health and Allied Sciences, Pokhara University
6	Nim Bahadur Dangi, MPharm	Member	Assistant Professor, School of Health and Allied Sciences, Pokhara University
7	Pradeep Kafle, MBBS, MS	Member	Assistant Professor, Pokhara University Teaching Hospital, Pokhara University
8	Tej Narayan Parajuli, MBA	Member	Associate Administrator (Finance), Pokhara University
9	Alisha Regmi, MOptom	Member	Assistant Professor, Himalayan Eye Institute, Pokhara
10	Suresh Jaiswal, MSc, PhD	Member Secretary	Assistant Professor, School of Health and Allied Sciences, Pokhara University

घ) PURC Research Grant 2080/81 Award List

SN	Name	Institution	Research Title	Category	Remarks
1	Assoc. Prof. Amar Nagila , PhD	School of Health and Allied Sciences, Pokhara University	Micronutrients and Oxidative Stress in Dengue Virus Infected Children: A Case Study of Pokhara Nepal	A	Constituent
2	Prof. Binaya Kumar Mishra, PhD	School of Engineering, Pokhara University	Downscaling and Assessing Precipitation Projections in Gandaki Province based on Shared Socioeconomic Pathways (SSP) Scenarios	A	Constituent
3	Assist. Prof. Deepesh Ranabhat, PhD	School of Business, Pokhara University	Effect of Financial Inclusion on Sustainable Tourism Development: Evidence From Kaski District, Nepal	A	Constituent
4	Assist. Prof. Om Prakash Giri	School of Engineering, Pokhara University	Assessing the Factors Contributing to Road Traffic Accidents from the Perspective of Bus Drivers	B	Constituent
5	Assist. Prof. Megh Raj Upadhyay	National Academy of Science and Technology, Pokhara University	Agricultural credit and its impact on Agriculture productivity: a case study of Kailali district	C	Affiliated

१६. सङ्काय अनुसन्धान समिति (Faculty Research Committee):

पोखरा विश्वविद्यालय, आङ्गिक महाविद्यालय (स्कूल/कलेज) हरूमा सञ्चालन हुने अनुसन्धान व्यवस्थित गर्न बनेको कार्यविधि, २०७४ को परिच्छेद ३ को अनुसन्धान समितिको गठन काम, कर्तव्य र अधिकारअन्तर्गत अनुसन्धान कार्य सञ्चालन एवम् व्यवस्था गर्न विभिन्न सङ्कायअन्तर्गत सङ्काय अनुसन्धान समिति (Faculty Research Committee) गठन भएका छन् । विश्वविद्यालयका उपकुलपतिले गठन गर्ने सङ्काय अनुसन्धान समितिको कार्यकाल ३ (तीन) वर्षको हुनेछ । यसरी गठन हुने समितिले आङ्गिक महाविद्यालयहरूबाट गर्ने-गराउने अनुसन्धान कार्यलाई व्यवस्थित गरी अनुसन्धान गतिविधिको गुणस्तर अभिवृद्धि गर्न मद्दत गर्नेछ । यसरी गठन भएका समिति हाल देहायबमोजिम छन्:

क) Faculty Research Committee, Faculty of Humanities and Social Sciences

क्र.सं.	नाम	पद	ठेगाना
१	सह-प्रा.डा. अजय थापा	संयोजक	डीन, मानविकी तथा सामाजिक शास्त्र सङ्काय, पोखरा विश्वविद्यालय
२	सह-प्रा.डा. राम प्रसाद अर्याल	सदस्य	स्कूल अफ डेभलपमेन्ट एण्ड सोसल इन्जिनियरिङ, पोखरा विश्वविद्यालय
३	सह-प्रा. डा. अनन्त राज ढुङ्गाना	सदस्य	स्कूल अफ डेभलपमेन्ट एण्ड सोसल इन्जिनियरिङ, पोखरा विश्वविद्यालय

१७. पाठ्यक्रम विकास केन्द्र

पोखरा विश्वविद्यालय पाठ्यक्रम विकास केन्द्र (Curriculum Development Center-CDC) पोखरा विश्वविद्यालय ऐन २०५३ अनुसार वि.सं. २०६५ सालमा स्थापना भएको हो । CDC को मुख्य उद्देश्य विश्वविद्यालयका सबै कार्यक्रमहरूका पाठ्यक्रम विकास गर्नु हो। यसका मुख्य कार्यहरूमा पाठ्यक्रम डिजाइन गर्नु, शिक्षण पेडागोजी र मूल्याङ्कन विधि विकास गर्नु, विभिन्न पुनरावलोकन र अभिमुखीकरण कार्यक्रमहरू सञ्चालन गर्नु, पुस्तक र सन्दर्भ सामग्री विकास गर्नु, उच्च अध्ययनका नयाँ प्रवृत्तिहरू र आयामहरू अन्वेषण गर्नका लागि सानो स्तरका अनुसन्धान परियोजनाहरू सञ्चालन गर्नु, राष्ट्रिय र अन्तर्राष्ट्रिय आवश्यकता अनुसार पाठ्यक्रम संशोधन गर्नु, तथा पाठ्यक्रम डिजाइन र विकाससँग सम्बन्धित प्रशिक्षण, कार्यशाला, सेमिनार आदि सञ्चालन गर्नु समावेश छ। विश्वविद्यालयले समय सापेक्ष, परिवर्तन वाहक र रोजगारमुखी तथा बजारमुखी कार्यक्रमहरूको पाठ्यक्रम संरचना विकास र निर्माणमा जोड दिँदै आएको छ ।

क) पाठ्यक्रम संरचना र विस्तृतिकरण (Curriculum Structure and Detailing)

SN	Program	Subject	Remarks
Faculty of Humanities and Social Sciences			
1	Bachelor of Development Studies (BDEVS) Sem III - Sem VIII	Curriculum Detailing	
2	Bachelor of Arts Bachelor of Laws (BALLB) Sem III - Sem VI	Curriculum Detailing	
Faculty of Health Sciences			
3	Bachelor of Science in Imaging Technology (BSc MIT)	Curriculum Detailing	
4	Bachelor of Optometry (B.Optom)	Curriculum Detailing	
5	Bachelor of Physiotherapy (BPT)	Curriculum Structure	
6	PhD in Health Science	Curriculum Detailing	New Program
Faculty of Management Studies			
7	Bachelor of Computer Application (BCA)	Curriculum Structure	
8	Bachelor of Computer Application (BCA) Sem I & II	Curriculum Detailing	
9	Bachelor of Business Administration (BBA)	Curriculum Structure	
10	Bachelor of Business Administration (BBA)	Curriculum Detailing	
11	Master of Business Administration (MBA)	Curriculum Structure	
12	Bachelor in Computer System and Information Technology (BCSIT)	Curriculum Structure	
13	Bachelor in Computer System and Information Technology (BCSIT) Sem I - Sem IV	Curriculum Detailing	
14	Bachelor of Computer Application (BCA)	Curriculum Structure	
15	Bachelor of Computer Application (BCA) Sem I - II	Curriculum Detailing	
16	Bachelor in Hotel Management (BHM)	Curriculum Structure	
17	Bachelor in Hotel Management (BHM)	Curriculum Detailing	
Faculty of Science and Technology			
18	Bachelor of Civil Engineering Sem III & IV	Curriculum Detailing	
19	Bachelor of Civil and Rural Engineering Sem III & IV	Curriculum Detailing	
20	Bachelor of Computer Engineering Sem III & IV	Curriculum Detailing	
21	Bachelor of Software Engineering Sem III & IV	Curriculum Detailing	

22	Bachelor of Software Engineering in Information Technology Sem III & IV	Curriculum Detailing	
23	Bachelor of Electrical and Electronics Engineering Sem III & IV	Curriculum Detailing	
24	Bachelor of Electronics and Communication Engineering Sem III & IV	Curriculum Detailing	
25	Bachelor of Architecture Sem VII & VIII	Curriculum Detailing	
26	Bachelor of Mechanical Engineering	Curriculum Structure	New Program
27	Master of Sanitary Engineering Sem III & IV	Curriculum Detailing	
28	PhD in Engineering	Curriculum Structure	New Program
29	PhD in Engineering	Curriculum Detailing	New Program

ख) पाठ्यक्रमसम्बन्धी कार्यशाला गोष्ठी (Workshop)

SN	Date BS	Program	Subject	Place
1	2080/04/06	Bachelor of Development Studies (BDEVS) Sem III - Sem VIII	Curriculum Detailing	Pokhara - Hotel Task International
2	2080/04/30	Bachelor of Arts Bachelor of Laws (BALLB) Sem III - Sem IV	Curriculum Detailing	Kathmandu - Land Mark Hotel
3	2080/05/17	Bachelor of Computer Application (BCA)	Curriculum Structure	Pokhara - Hotel Task International
4	2080/06/05	Bachelor of Business Administration	Curriculum Structure	Kathmandu - Land Mark Hotel
5	2080/06/06	Master of Business Administration	Curriculum Structure	Kathmandu - Land Mark Hotel
6	2080/06/20	BE Civil, BE Civil & Rural, BE Computer, BE Software, BEIT Sem III	Curriculum Detailing	Kathmandu - Quest College
7	2080/08/26	BBA, MBA	Curriculum Structure	Pokhara - Hotel Task International
8	2080/09/13	Bachelor of Computer Application (BCA) Sem I - II	Curriculum Detailing	Gaidakot - Oxford College
9	2080/10/05&06	Bachelor of Science in Imaging Technology (BSc MIT) Sem I - VIII	Curriculum Detailing	Pokhara - Hotel Task International
10	2080/12/07	Bachelor in Hotel Management (BHM) Sem I - Sem VIII	Curriculum Detailing	Kathmandu - Alfa House
11	2080/12/08	Bachelor in Computer System and Information Technology (BCSIT) Sem II - Sem IV	Curriculum Detailing	Kathmandu - Alfa House
12	2081/01/09 & 10	Bachelor of Optometry	Curriculum Detailing	Pokhara - Hotel Task International
13	2081/02/17&18	Bachelor of Arts Bachelor of Laws (BALLB) Sem V - Sem VI	Curriculum Detailing	Kathmandu - Alfa House

१८. अन्तर्राष्ट्रिय सम्बन्ध केन्द्र

अन्तर्राष्ट्रिय सम्बन्ध कुनै पनि शैक्षिक कार्यक्रम वा संस्थाका लागि एक महत्वपूर्ण कदम हो। पोखरा विश्वविद्यालय अन्तर्राष्ट्रिय सम्बन्ध केन्द्र (International Relations Center-IRC) को स्थापनाको उद्देश्य भनेको अन्तर्राष्ट्रिय शैक्षिक उन्नयनलाई प्रवर्द्धन गर्दै स्वदेशी तथा विदेशी विश्वविद्यालयहरू, शैक्षिक संस्थाहरू र प्रतिष्ठित अनुसन्धान संस्थाहरूसँग शैक्षिक आदान-प्रदानको व्यवस्था गर्नु हो। IRC ले अन्तर्राष्ट्रिय सहयोग र सहकार्य स्थापना गरी विश्वविद्यालयका शिक्षक, विद्यार्थी, र कर्मचारीहरूलाई अन्तर्राष्ट्रिय परियोजनामा भाग लिन प्रेरित गरेको छ। स्थापनाकालदेखि नै, IRC ले विभिन्न विश्वविद्यालय र संस्थाहरूसँग समझदारी पत्र (MoU) मा हस्ताक्षर गरी अन्तर्राष्ट्रिय कार्यक्रमहरूमा सहभागी हुँदै आएको छ र यस दिशामा निरन्तर गतिशीलता अभिवृद्धि गर्दै लगेको छ। विश्वविद्यालयले नेपालका केही शैक्षिक संस्था लगायत अष्ट्रेलिया, बंगलादेश, चीन, भारत, इटाली, इण्डोनेशिया, जापान, कोरिया, मलेशिया, नर्वे, पाकिस्तान, पोल्याण्ड, फिलिपिन्स, थाइल्याण्ड, बेलायत, अमेरिका लगायत विश्वका २० वटा देशका विभिन्न विश्वविद्यालय तथा शैक्षिक संस्थासँग सम्बन्ध विस्तार गरेको छ। MoU मा शैक्षिक कार्यक्रमहरूको मान्यता, क्रेडिट स्थानान्तरण, संयुक्त अनुसन्धान, पाठ्यक्रम विकास, विद्यार्थी, शिक्षक तथा कर्मचारीहरूको आदान-प्रदान, छात्रवृत्ति, मानव संसाधन विकास, भौतिक पूर्वाधार विकास, संयुक्त अनुसन्धान परियोजनाहरू र परामर्श सेवाहरूलाई प्राथमिकतामा राखी हस्ताक्षर हुँदै आएको छ र हस्ताक्षर गरिएका सम्बन्धी पत्रहरूको प्रभावकारी कार्यान्वयनलाई जोड दिइएको छ। IRC ले नयाँ सम्भावनाहरूको निरन्तर अन्वेषण, विद्यमान सम्बन्ध र व्यवस्थाहरूको सुदृढिकरण र नयाँ सम्बन्धहरू निर्माणमा समेत प्रयास गरेको छ।

क) Brief detail of Active Memorandum of Understanding (MoU)

Memorandum of Understanding				
SN	Area	Name of the University/ Organization	Signed Date	Activities/Purposes
1.	MOU Between PU and ACCA	Association of Chartered Certified Accountants, London	27th November, 2021	Provided their consent and support to help our students in internships. Also agree to work on student exchanges
2.	MOU and Academic Collaboration	Assam Down Town University, Guwahati, Assam, India	28th February, 2023	Agreed to work on joint academic collaborations and research and faculty and student mobilities. Supporting our university in faculty training in near future.

3.	MOU Between PU and NAST for Academic Cooperation	Nepal Academy of Science and Technology, Kathmandu	27th June, 2022	Signed MOU to promote and conduct joint research and academic activities in the sector of Science and Technology
4.	MOU between United Nations Development Project, NY and PU	UNDP, NY, USA	10th December, 2021 (Renewal)	Collaborate to establish central research facility and initiate professional Master and Doctoral level program addressing SDGs target.
5.	MOU between JUIT and PU	Jaypee University of Information Technology	7th August 2022	Developing mutually beneficial activities in the sector of Bioinformatics and Biotechnology (Discussions proceeding ahead)
6.	MOU between Banasthali Vidhyapith and PU	Banasthali Vidhyapith, Rajasthan, India	2nd November 2022	Organizing joint workshops and trainings and exploring possibilities of exchange (PARTNER UNIVERSITY IN AURORA PROJECT OF ERASMUS+)
7.	MOU between NOIDA International University and PU	NOIDA International University, Delhi, India	15th December, 2022	Agreed to work on joint academic collaborations and research and faculty and student mobilities.
8.	MOU between Inha University and PU	INHA University, Korea	3rd March, 2022	Working collaboratively for Nursing program reformation. Project accepted from Nepalese government and waiting for the approval of Korean Government
9.	MOU between CHANG'AN University and PU	CHANG'AN University, Shaaxxi, China	15th July, 2022	Agreed to work on joint academic collaborations and research and faculty and student mobilities.
10.	Erasmus+ Inter-institutional Agreement 2021-2023	Universidad De'Leon/ University of De'Leon, Spain	5th February, 2023	Agreed to work for faculty and staff exchanges. Shortly faculties from University of De'Leon will be visiting
11.	MOU between EUT and PU	European University of Technology, Cartagena, Spain	26th July, 2022	Agreed to work on joint academic collaborations and research and faculty and student mobilities.
12.	MOU between University of SS Cyril Methodius in Trnava and PU	University of SS Cyril Methodius in Trnava, Slovak Republic,	3rd October, 2023	Conduct collaborative activities to carry out joint research projects and joint applications in European programs and work for mutual exchanges.
13.	MOU between Swarnim University and PU	Swarnim Startup and Innovation University, Gujarat, India	6th January, 2021	Exchanged visits of our faculties to inspect the Business Incubation Center of the university and agreed to support us in the establishment of Business Incubation Center
14.	MOU on Area of Cooperation and Collaboration in Research	Sandip University, Maharastra, India	6th January, 2021	Agreement signed for faculty and student exchange
15.	MOU between the University of Edinburgh and PU	University of Edinburgh, UK	6th January, 2022	Conducted an joint workshop under STEM education among faculties to assist them in using technologically assisted tools during teaching
16.	MOU on Research Collaboration	United Nations University Institute for the Advanced Study of Sustainability, Tokyo, Japan	1st December, 2021	Agreed to work under the area of joint research activities, academic collaborations, and faculty and student exchange program
17.	Agreement on Academic Exchange between PU and Kumamoto University	Kumamoto University, Japan	10th April, 2020	JASSO Scholarship/ Cultural exchange program for 10 days that PU has been sending students
18.	Cooperative Agreement between Bialystok University of Technology and PU	Bialystok University of Technology, Poland	9th December 2022	Opportunities for students mobility/ participated in the International Training Week for two times-2017 and 2019
19.	Extension of the MOU between PU and National Information Society Agency	National Information Society Agency, South Korea	12th November, 2021	Agreed to work collaboratively to improve the ICT lab of Pokhara University
20.	Agreement for Academic Exchange and Cooperation	ALTINBAS University, Turkey	24th April, 2022	Agreed to work under the area of faculty and student exchange program
21.	MOU with Institute for Integrated Development Studies (IIDS) and PU	Institute for Integrated Development Studies (IIDS)	1st March, 2023	Establishing collaborative relationships and collaboratively organizing the International Conference on Sustainable Development in 2023.
22.	MOU with Faculty of Humanities and Social Sciences, Tribhuvan University, and National Association of Rural Municipalities in Nepal	Faculty of Humanities and Social Sciences, Tribhuvan University, and National Association of Rural Municipalities in Nepal	25th November, 2021	Work collaboratively in the mobilization of social science students in nation-building process by providing them with first-hand experience in public administration, leadership, policy making and research.

23.	MOU with NABIL Bank Pvt. Ltd and PU.	NABIL Bank Pvt. Ltd.	25th November 2021/ 29th October 2021	Work collaboratively in developing social entrepreneurship in Gandaki Province/ Provide access to finance to the students and graduates of Bachelor of Entrepreneurship Development (BEDS) program.
24.	MOU on Research Collaboration, Outreach and Academic Exchange	NAYAN - National Young Academy, Nepal	22nd April, 2022	Jointly organized "Workshop on predatory journals NICHOD national competition"
25.	MOU between Flur Himalayan Pharmaceutical Industries, Birgunj and PU	Flur Himalayan Pharmaceutical Industries, Birgunj	29th July, 2022	Research proposal to assist students in pharmaceutical projects is on the development process.
26.	MOU between NHRC and PU	Nepal Health Research Council	6th September, 2022	Jointly held the training on Research Methodology for the faculties and students of health sciences on 5th-7th January, 2023
27.	MOU between SSU and PU	Sri Sri University, Odisha, India	11th August, 2023	Expanding collaborations and cultural interactions through the promotion of joint research and exchange programs
28.	MOU between PU and NREN	Nepal Research and Education Network (NREN)	22nd September, 2023	Joining research and education network and connect university with the research and education network
29.	MOU between AIT and PU	Asian Institute of Technology, Thailand	9th October, 2023	Support in capacity building in PhD program, collaborative research, faculty and students exchange, joint research projects and other academic activities
30.	MOU between ECUT and PU	East China University of Technology, Nanchang, Jiangxi, China	27th December, 2023	Joint coordination and establishment of research and education projects and cultural centers/ Joint academic degrees/support on technological development
31.	MOU between DDUGU and PU	Deen Dayal Upadhyaya Gorakhpur University, UP, India	3rd January, 2024	Expanding collaborations and cultural interactions through the promotion of joint research and exchange programs
32.	MOU between LPU and PU	Lovely Professional University, Punjab, India	4th February, 2024	Promoting joint research programs and projects/ extending mutual cooperation in doctoral programs.

१५. स्वीकृत कोटा र अध्ययनरत विद्यार्थीहरू

पोखरा विश्वविद्यालयले सम्बन्धित व्यवसायिक परिषद्ले निर्धारण गरेको अवस्थामा बाहेक स्नातकतहमा ४८ जनाको र स्नातकोत्तरतहमा अधिकतम ३० जनाको कक्षा निर्धारण गरेको छ । आङ्गिक तथा सम्बन्धनप्राप्त महाविद्यालयहरूलाई तोकिएको विद्यार्थी सङ्ख्या बाहेक भर्ना लिन दिइदैन । आर्थिक वर्ष २०८०/०८१ मा विभिन्न सङ्काय अन्तर्गतका कार्यक्रमहरूमा पूर्ण शुल्कीय र निःशुल्क छात्रवृत्तिमा कूल ७,१४१ जना विद्यार्थी भर्ना भएका थिए ।

पोखरा विश्वविद्यालय छात्रवृत्तिसम्बन्धी नियमावली, २०६५ अनुसार आङ्गिक महाविद्यालयहरूले स्वीकृत कोटामा विद्यार्थी भर्ना सङ्ख्याको २० प्रतिशत छात्रवृत्ति दिनुपर्ने प्रावधान छ । यसका साथै सम्बन्धनप्राप्त महाविद्यालयहरूले स्वदेशी लगानी कर्ता भए स्वीकृत कोटामा विद्यार्थी भर्ना सङ्ख्याको १० प्रतिशत र विदेशी लगानी कर्ता भए स्वीकृत कोटामा विद्यार्थी भर्ना सङ्ख्याको २० प्रतिशत दिनुपर्ने व्यवस्था गरिएको छ । विश्वविद्यालयले आर्थिक रूपले विपन्न गरीव विद्यार्थीहरूलाई तोकिएको मापदण्डअनुसार राष्ट्रियस्तरमा प्रतिस्पर्धा गराई हरेक वर्ष छात्रवृत्ति प्रदान गर्दै आएको छ । उपलब्ध छात्रवृत्ति सङ्ख्याको ६० प्रतिशत खुला र ४० प्रतिशत छात्रवृत्ति कार्यक्रमलाई समावेशीय गर्नको लागि दलित, जनजाति, दुर्गम, अपाङ्ग, जनआन्दोलन, द्रन्ध पीडित र मधेशी समुदायलाई आरक्षण गरिएको छ । सबै प्रकारका छात्रवृत्तिमा ५० प्रतिशत छात्रवृत्ति महिलाको लागि आरक्षण गरिएको छ ।

तर स्वास्थ्य विज्ञान सङ्कायअन्तर्गत भने आ.व. २०७७/०७८ देखि नेपाल सरकार चिकित्सा शिक्षा आयोगले सञ्चालन गरेको प्रवेश परीक्षामा न्यूनतम अङ्क ल्याई उत्तीर्ण भएका विद्यार्थीलाई विश्वविद्यालयले म्याचिङ प्रणाली अनुसार भर्ना गर्नुपर्ने र भर्ना गर्दा स्नातकतका कार्यक्रममा कम्तिमा ७५ प्रतिशत सिट र स्नातकोत्तरतहमा सत् प्रतिशत छात्रवृत्तिको कोटा व्यवस्था गर्नुपर्ने प्रावधान रहेको छ ।

तालिका ६: आर्थिक वर्ष २०८०/०८१ को विद्यार्थी भर्ना विवरण

Student Summary of MPhil/PhD and Master Level											
SN	Faculty	Programs	New Admission in 2023 Fall and Spring					Section	Admission Times Per Year	Approved Quota	Admission Quota per Year
			Total	Paying	Scholarship	Male	Female				
1	Faculty of Management Studies	MPhil/PhD in Management	10	10	0	8	2	1	1	20	20
2	Faculty of Humanities and Social Sciences	PhD in Development Studies	9	9	0	7	2	1	1	10	10

3	Faculty of Health Sciences	PhD in Health Sciences	6	6	0	5	1	1	1	6	6
4	School of Business	MBA Job Holder	30	24	6	17	13	1	1	30	30
		MBA	38	28	10	14	24	1	2	30	60
5	School of Engineering	MSC CM	19	14	5	16	3	1	1	20	20
		MSC SE	14	12	2	12	2	1	1	15	15
6	School of Health and Allied Sciences	MPH HPE	5	0	5	4	1	1	1	5	5
		M PHARM CP	10	0	10	6	4	1	1	10	10
		M PHARM NP	5	0	5	1	4	1	1	7	7
		MPH PHSM	10	0	10	3	7	1	1	10	10
		MSC MM	5	0	5	4	1	1	1	5	5
		MSC MB	5	0	5	4	1	1	1	5	5
7	School of Development and Social Engineering	MDEVS	12	7	5	4	8	1	1	30	30
		MPGD	12	7	5	9	3	1	1	30	30
TOTAL			190	117	73	114	76				

Student Summary Master Level											
SN	Joint Constituent College Names	Programs	New Admission in 2023 Fall and Spring					Section	Admission Times Per Year	Approved Quota	Admission Quota per Year
			Total	Paying	Scholarship	Male	Female				
1	Himalaya Eye Institute	M OPTOMETRY	6	0	6	1	5	1	1	6	6
2	Madan Bhandari College of Engineering	MSC CM	22	18	4	22	0	1	1	15	15
TOTAL			28	18	10	23	5				

Student Summary of MPhil/PhD and Master Level											
SN	Affiliated College Names	Programs	New Admission in 2023 Fall and Spring					Section	Admission Times Per Year	Approved Quota	Admission Quota per Year
			Total	Paying	Scholarship	Male	Female				
1	Ace Institute of Management	EMBA	23	23	0	14	9	1	2	30	60
		MBA	49	37	12	27	22	2	2	30	120
		MBA EVENING	15	15	0	6	9	1	2	30	60
2	Apex College	MBA EVENING	27	27	0	18	9	1	2	30	60
		MBA	59	53	6	28	31	1	2	30	60
9	Boston International College	MBA	21	15	6	7	14	1	2	30	60
4	CIST College	M PHARM	8	8	0	4	4			10	
5	Excel Business College	MBA	29	24	5	11	18	1	2	30	60
6	Institute of Advanced Communication, Education, and Research (IACER)	M PHIL	26	21	5	15	11	1	2	30	60
		MA ENGLISH	15	14	1	6	9	1	2	30	60
7	Lumbini Engineering, Management and Science College	MSC CM	30	27	3	28	2	1	1	30	30

8	Nepal College of Information Technology	MCIS	12	6	6	8	4	1	2	30	60
		ME COM	19	12	7	16	3	1	2	30	60
		MSC COMP	27	21	6	20	7	1	2	30	60
		MSC TEAM	27	24	3	21	6	1	2	30	60
9	Nepal Engineering College	IWRM	11	8	3	9	2	1	1	30	30
		MSC CM	60	54	6	49	11	1	2	30	60
10	Nobel College	MPH HSM	3	2	1	1	2	1	1	5	5
		MPH HPE	1	1	0	0	1	1	1	5	5
11	National Open College	MHCM	60	55	5	23	37	1	30	30	60
		PGDHCM	10	10	0	6	4	1	30	30	30
12	Quest International College	MBA	54	48	6	23	31	1	2	30	60
13	Rajdhani Model College	MBAe	30	30	0	18	12	1	2	30	60
14	SAIM College	MBA GLOBAL	28	25	3	17	11	1	2	30	60
15	School of Environmental Science and Management	MSC ENV	36	31	5	19	17	1	2	30	60
		MSC CM	15	13	2	6	9	30	1	30	30
16	Uniglobe College	MBA	47	35	12	19	28	1	2	30	60
		MBA FIN	16	13	3	11	5	2	2	30	120
17	United Technical College	MSC CM	30	26	4	25	5	1	2	30	60
Total			788	678	110	455	333				

Student Summary Bachelor Level											
SN	Constituent College Names	Programs	New Admission in 2023 Fall					Section	Admission Times Per Year	Approved Quota	Admission Quota per Year
			Total	Paying	Scholarship	Male	Female				
1	School of Business	BBA	96	77	19	40	56	2	1	48	96
		BBA BI	27	18	9	6	21	1	1	48	48
2	School of Engineering	CIVIL	80	67	13	66	14	2	1	48	96
		CIVIL & RURAL	30	23	7	21	9	1	1	48	48
		COMPUTER	47	38	9	37	10	1	1	48	48
		ELE & ELX	22	13	9	16	6	1	1	48	48
		SOFTWARE	47	40	7	35	12	1	1	48	48
3	School of Health and Allied Sciences	BNS	16	1	15	0	16	1	1	20	20
		B PHARM	38	10	28	18	20	1	1	40	40
		BPH	38	7	31	17	21	1	1	40	40
		BPT	18	3	15	6	12	1	1	20	20
		BSC MLT	38	8	30	12	26	1	1	40	40
		BSC NURSING	20	5	15	0	20	1	1	40	40
4	School of Development and Social Engineering	BDEVS	10	4	6	7	3	1	1	48	48
		BALLB	37	30	7	16	21	1	1	48	48
		BED	9	2	7	1	8	1	1	48	48
		BECS	16	7	9	2	14	1	1	48	48
TOTAL			589	353	236	300	289				

Student Summary Bachelor Level											
SN	Joint Constituent College Names	Programs	New Admission in 2023 Fall					Section	Admission Times Per Year	Approved Quota	Admission Quota per Year
			Total	Paying	Scholarship	Male	Female				
1	B.P. Koirala Memorial Cancer Hospital Nursing College	BNS ONCOLOGY	34	5	29	0	34	1	1	40	40
2	Himalaya Eye Institute	B OPTOMETRY	20	16	4	6	14	1	1	20	20
3	Madan Bhandari College of Engineering	CIVIL	94	78	16	69	25	2	1	48	96
		B ARCH	17	8	9	10	7	1	1	48	48
		COMPUTER	46	39	7	29	17	1	1	48	48
TOTAL			211	146	65	114	97				

Student Summary Bachelor Level											
SN	Affiliated College Names	Programs	New Admission in 2023 Fall					Section	Admission Times Per Year	Approved Quota	Admission Quota per Year
			Total	Paying	Scholarship	Male	Female				
1	Ace Institute of Management	BBA	73	60	13	33	40	3	1	48	144
		BBA BI	22	13	9	11	11	2	1	48	96
2	Alpine Management College	BBA	21	17	4	11	10	2	1	48	96
		BHCM	37	32	5	20	17	1	1	48	48
4	Apex College	BBA	42	28	14	16	26	3	1	48	144
		BBA BI	52	41	11	18	34	3	1	48	144
		BBA TT	17	14	3	9	8	2	1	48	96
		BCSIT	56	46	10	32	24	2	1	48	96
5	Apollo International College	BBA	48	38	10	28	20	2	1	48	96
		BBA BI	34	29	5	17	17	1	1	48	48
		BHM	38	35	3	29	9	1	1	48	48
6	Atharva Business College	BBA	36	32	4	14	22	1	1	48	48
		BHCM	43	39	4	7	36	1	1	48	48
		BHM	28	25	3	17	11	1	1	48	48
7	Atlantic International College	BBA	32	23	9	7	25	2	1	48	96
8	Axis College	BBA	12	7	5	1	11	1	1	48	48
		BBA BI	36	29	7	16	20	2	1	48	96
		BHM	19	17	2	13	6	1	1	48	48
9	Boston International College	BBA	94	84	10	27	67	2	1	48	96
		BCSIT	48	43	5	33	15	1	1	48	48
10	Brihaspati College	BBA	54	45	9	25	29	2	1	48	96
11	Brixton College	BBA	70	59	11	26	44	2	1	48	96
12	Butwal Model College	BBA	43	38	5	17	26	2	1	48	96
		BHM	37	32	5	23	14	1	1	48	48
		BBA	19	12	7	5	14	2	1	48	96
14	Central College	BBA	19	14	5	9	10	1	1	48	48
		BHCM	31	28	3	7	24	1	1	48	48
		BHM	6	5	1	2	4	1	1	48	48
15	CIST College	B PHARM	40	36	4	19	21	1	1	40	40
		BPH	14	10	4	5	9	1	1	40	40

16	Citizen College	BBA	24	15	9	13	11	2	1	48	96
		BCA	15	10	5	14	1	1	1	48	48
17	College of Engineering and Management	BE CIVIL	16	12	4	10	6	2	1	48	96
18	Cosmos College of Management and Technology	ARCHITECTURE	31	26	5	10	21	1	1	48	48
		BBA	26	21	5	9	17	1	1	48	48
		BCSIT	48	43	5	19	29	1	1	48	48
		BEIT	34	29	5	15	19	1	1	48	48
		COMPUTER	44	39	5	38	6	1	1	48	48
		BE CIVIL	55	41	14	45	10	3	1	48	144
19	Crimson College of Technology	B PHARM	26	22	4	12	14	1	1	30	30
		BSC MLT	4	2	2	4	0	1	1	20	20
		BCIST	48	43	5	36	12	1	1	48	48
		BBA	28	18	10	7	21	2	1	48	96
		BCA	48	43	5	37	11	2	1	48	96
20	Everest Engineering College	BEIT	42	32	10	27	15	2	1	48	96
		CIVIL	39	30	9	32	7	2	1	48	96
		COMPUTER	39	29	10	27	12	2	1	48	96
21	Excel Business College	BBA	31	22	9	17	14	2	1	48	96
22	Gandaki College of Engineering and Science	COMPUTER	47	42	5	30	17	1	1	48	48
		SOFTWARE	48	43	5	34	14	1	1	48	48
23	Imperial Business College	BBA	61	51	10	28	33	2	1	48	96
		BHCM	47	43	4	15	32	1	1	48	48
24	Kshitiz International College	BBA	87	77	10	31	56	2	1	48	96
		BBA BI	45	40	5	14	31	1	1	48	48
25	LA Grandee International College	BBA	26	18	8	8	18	2	1	48	96
		BCA	32	27	5	23	9	2	1	48	96
26	Liberty College	BBA	30	21	9	12	18	2	1	48	96
		BHM	26	21	5	18	8	1	1	48	48
27	Lumbini Engineering, Management and Science College	CIVIL	65	55	10	48	17	3	1	48	144
		COMPUTER	39	35	4	25	14	1	1	48	48
		ELE & ELX	9	4	5	7	2	1	1	48	48
28	Malpi International College	BBA	26	21	5	16	10	1	1	48	48
		BBA BI	14	11	3	5	9	1	1	48	48
29	Medhavi College	BBA	43	38	5	27	16	1	1	48	48
		BCSIT	48	43	5	32	16	1	1	48	48
		BHM	35	31	4	22	13	1	1	48	48
30	Modern Technical College	B PHARM	11	9	2	4	7	1	1	20	20
		BPH	6	4	2	0	6	1	1	20	20
		BSC MLT	8	6	2	3	5	1	1	20	20
31	National Academy of Science and Technology	BBA	48	43	5	17	31	1	1	48	48
		BCA	38	37	1	30	8	1	1	48	48
		CIVIL	48	43	5	34	14	1	1	48	48
		COMPUTER	48	43	5	36	12	1	1	48	48
32	Nepal College of Information Technology	BCA	45	41	4	33	12	1	1	48	48
		COMPUTER	95	85	10	66	29	2	1	48	96
		BEIT	112	102	10	79	33	2	1	48	96
		CIVIL	45	37	8	37	8	2	1	48	96
		SOFTWARE	90	81	9	72	18	2	1	48	96

33	Nepal Engineering College		32	27	5	10	22	1	1	48	48
		CIVIL	77	64	13	58	19	3	1	48	144
		CIVIL DIPLOMA	18	13	5	16	2	1	1	48	48
		COMPUTER	94	85	9	59	35	2	1	48	96
		ELE & ELX	18	13	5	17	1	1	1	48	48
		ELE & COMM	16	6	10	14	2	2	1	48	96
34	Nepal Western Management and Engineering College	BBA BI	47	44	3	17	30	1	1	48	48
		BHM	45	43	2	33	12	2	1	48	96
35	Nobel College	B PHARM	37	33	4	17	20	1	1	40	40
		BPH	19	15	4	7	12	2	1	40	80
		BSC NURSING	20	18	2	0	20	1	1	40	40
		BSC MLT	7	5	2	2	5	1	1	40	40
		BBA	13	10	3	5	8	1	1	48	48
		BHCM	31	27	4	12	19	1	1	48	48
		BCIST	16	11	5	11	5	1	1	48	48
36	National Open College	BPH	9	6	3	3	6	2	1	40	80
		BHCM	30	28	2	10	20	1	1	48	48
37	Nepal Tourism and Hotel Management College	BBA	22	17	5	13	9	1	1	48	48
		BBA BI	9	4	5	4	5	1	1	48	48
		BHM	80	71	9	43	37	2	1	48	96
38	Oxford College of Engineering & Management	BBA	67	58	9	25	42	2	1	48	96
		BCA	68	60	8	39	29	2	1	48	96
		CIVIL	31	21	10	18	13	2	1	48	96
		ELE & ELX	9	5	4	7	2	1	1	48	48
		BE COMPUTER	21	21	0	13	8	1	1	48	48
39	Pokhara College of Management	BBA	70	60	10	24	46	2	1	48	96
		BCIS/BCSIT	36	31	5	13	23	1	1	48	48
40	Pokhara Engineering College		20	15	5	7	13	1	1	48	48
		CIVIL	41	31	10	27	14	2	1	48	96
		COMPUTER	43	38	5	25	18	1	1	48	48
		BEIT	10	10	0	6	4	1	1	48	48
41	Platinum Management College	BBA	25	19	6	15	10	2	1	48	96
		BHM	34	33	1	24	10	1	1	48	48
42	Quest International College	BBA	73	63	10	36	37	2	1	48	96
		BHM	95	85	10	54	41	2	1	48	96
43	Rajdhani Model College	BBA	25	21	4	8	17	1	1	48	48
		BHM	23	22	1	14	9	1	1	48	48
44	Rapti Engineering College	CIVIL	32	27	5	23	9	1	1	48	48
		COMPUTER	14	14	0	6	8	1	1	48	48
45	Ritz College of Engineering and Management	BBA	21	17	4	12	9	1	1	48	48
		BHM	23	13	10	17	6	2	1	48	96
		CIVIL	13	8	5	10	3	1	1	48	48
46	SAIM College	BBA	68	59	9	35	33	2	1	48	96
47	School of Environmental Science and Management	BBA	15	8	7	9	6	2	1	48	96
		BCA	25	19	6	16	9	1	1	48	48
		BSC ENV	12	11	1	4	8	2	1	48	96
48	Shubhashree College of Management	BBA	76	67	9	35	41	2	1	48	96
		BHM	46	46	0	29	17	1	1	48	48

49	Siddhartha International College	BBA	33	28	5	14	19	1	1	48	48
		BBA BI	34	30	4	7	27	1	1	48	48
50	Tilottama Campus	BBA	95	85	10	43	52	2	1	48	96
51	Uniglobe College	BBA	77	68	9	41	36	2	1	48	96
		BBA BI	45	41	4	24	21	1	1	48	48
52	Universal Engineering and Science College	CIVIL	45	35	10	32	13	2	1	48	96
		COMPUTER	35	30	5	30	5	1	1	48	48
53	United Technical College	CIVIL	24	16	8	20	4	2	1	48	96
		COMPUTER	45	40	5	28	17	1	1	48	48
		ELE & ELX	8	3	5	6	2	1	1	48	48
54	Valley State College	BBA	50	40	10	18	32	2	1	48	96
55	Victoria International College	BBA	46	42	4	16	30	1	1	48	48
56	VS Niketan College	BBA	81	72	9	40	41	3	1	48	144
TOTAL			5,335	4,512	823	2,896	2,439	206			

तालिका ७: पोखरा विश्वविद्यालयमा अध्ययनरत कुल विद्यार्थी सङ्ख्या (शैक्षिक सत्र २०८०)

SN	Faculties/ Constituent School	Program Name	Bachelor			Master			M. Phil/Phd			Grand Total		
			Male	Female	Total	Male	Female	Total	Male	Female	Total	Male	Female	Total
1	Faculty of Management Studies, Pokhara-30, Kaski	MPhil/PhD in Management	0	0	0	0	0	0	13	5	18	13	5	18
2	Faculty of Humanities and Social Sciences, Pokhara-30, Kaski	PhD in Development Studies	0	0	0	0	0	0	17	3	20	17	3	20
		PhD in Social Sciences	0	0	0	0	0	0	1	0	1	1	0	1
		PhD in Humanities	0	0	0	0	0	0	3	0	3	3	0	3
3	School of Business, Pokhara-30, Kaski	BBA	205	219	424	0	0	0	0	0	0	205	219	424
		BBA-BI	78	117	195	0	0	0	0	0	0	78	117	195
		MBA	0	0	0	81	134	215	0	0	0	81	134	215
4	School of Health and Allied Sciences, Pokhara-30, Kaski	B. Pharmacy	85	96	181	0	0	0	0	0	0	85	96	181
		BSc MLT	45	107	152	0	0	0	0	0	0	45	107	152
		BPH	68	111	179	0	0	0	0	0	0	68	111	179
		BSc Nursing	1	128	129	0	0	0	0	0	0	1	128	129
		BPT	23	89	112	0	0	0	0	0	0	23	89	112
		BNS	0	46	46	0	0	0	0	0	0	0	46	46
		M. Pharmacy (Clinical)	0	0	0	21	11	32	0	0	0	21	11	32
		M. Pharmacy (Natural Product)	0	0	0	0	0	0	0	0	0	0	0	0
		MPH (Health Promotion and Education)	0	0	0	16	19	35	0	0	0	16	19	35
		MPH (Public Health Service Management)	0	0	0	0	0	0	0	0	0	0	0	0
		M.Sc. In Medical Micro-biology	0	0	0	10	5	15	0	0	0	10	5	15
		M.Sc. in Medical Bio-chemistry	0	0	0	7	8	15	0	0	0	7	8	15

5	School of Engineering, Pokhara-30, Kaski	BE Civil	363	106	469	0	0	0	0	0	0	363	106	469	
		BE Electrical & Electronics	121	28	149	0	0	0	0	0	0	0	121	28	149
		BE Civil (Rural)	135	62	197	0	0	0	0	0	0	0	135	62	197
		BE Software	193	38	231	0	0	0	0	0	0	0	193	38	231
		BE Computer	180	47	227	0	0	0	0	0	0	0	180	47	227
		MSc in Sanitary Engineering	0	0	0	11	4	15	0	0	0	0	11	4	15
		MSc in Structural Engineering	0	0	0	26	2	28	0	0	0	0	26	2	28
		MSc in Hydropower Engineering	0	0	0	12	1	13	0	0	0	0	12	1	13
		MSc in Construction Management	0	0	0	34	6	40	0	0	0	0	34	6	40
		MSc in Electrical Engineering in Power Systemng	0	0	0	13	2	15	0	0	0	0	13	2	15
		MSc in Bio-informatics	0	0	0	7	3	10	0	0	0	0	7	3	10
6	School of Development and Social Engineering, Pokhara-30, Kaski	BDEVS	44	56	100	0	0	0	0	0	0	44	56	100	
		BECS	17	32	49	0	0	0	0	0	0	17	32	49	
		BED	31	31	62	0	0	0	0	0	0	31	31	62	
		B.A.L.L.B.	30	43	73	0	0	0	0	0	0	30	43	73	
		MPGD	0	0	0	11	4	15	0	0	0	11	4	15	
		MDEVS	0	0	0	7	11	18	0	0	0	7	11	18	
Grand Total			1,619	1,356	2,975	256	210	466	34	8	42	1,909	1,574	3,483	

S. No.	Joint Constituent Colleges	Program Name	Bachelor			Master			M. Phil/PhD			Grand Total		
			Male	Female	Total	Male	Female	Total	Male	Female	Total	Male	Female	Total
1	Himalaya Eye Institute, Gharipatan, Pokhara-17	B. Optometry	14	50	64	0	0	0	0	0	0	14	50	64
		M. Optometry	0	0	0	2	10	12	0	0	0	2	10	12
2	B.P. Koirala Memorial Cancer Hospital Nursing College, Bharatpur-7, Chitwan	Bachelor of Nursing Science (Oncology)	0	105	105	0	0	0	0	0	0	0	105	105
3	Madan Bhandari College of Engineering, Uurlabari-3, Morang	BE Civil	344	112	456	0	0	0	0	0	0	344	112	456
		BE Computer	160	62	222	0	0	0	0	0	0	160	62	222
		B. Architecture	75	53	128	0	0	0	0	0	0	75	53	128
		MSc CM	0	0	0	49	0	49	0	0	0	49	0	49
Grand Total			593	382	975	51	10	61	0	0	0	644	392	1,036

S. No.	Affiliated Colleges	Program Name	Bachelor			Master			M. Phil			Grand Total		
			Male	Female	Total	Male	Female	Total	Male	Female	Total	Male	Female	Total
1	Nepal Engineering College (NEC)	MSc CM	0	0	0	122	23	145	0	0	0	122	23	145
		MSc NRM	0	0	0	6	1	7	0	0	0	6	1	7
		MSc IWRM	0	0	0	34	17	51	0	0	0	34	17	51
		MSc TEAM	0	0	0	66	17	83	0	0	0	66	17	83
		BE Civil	466	147	613	0	0	0	0	0	0	466	147	613
		BE Civil (Rural)	107	24	131	0	0	0	0	0	0	107	24	131
		BE Elx & Comm	60	10	70	0	0	0	0	0	0	60	10	70
		BE Computer	308	127	435	0	0	0	0	0	0	308	127	435
		B.Arch	73	186	259	0	0	0	0	0	0	73	186	259
		BE Ele & Elx	108	14	122	0	0	0	0	0	0	108	14	122
		BE Civil DH	148	14	162	0	0	0	0	0	0	148	14	162

2	School of Environmental Science and Management (SchEMS)	MSc Environment	0	0	0	43	33	76	0	0	0	43	33	76	
		BSc Environment	14	22	36	0	0	0	0	0	0	0	14	22	36
		BBA	74	54	128	0	0	0	0	0	0	0	74	54	128
		BCA	78	23	101	0	0	0	0	0	0	0	78	23	101
3	Brihaspati College	BBA	101	96	197	0	0	0	0	0	0	101	96	197	
4	Tilottama Campus	BBA	163	247	410	0	0	0	0	0	0	163	247	410	
5	Gandaki College of Engineering and Science (GCES)	MSc ISE	0	0	0	7	1	8	0	0	0	7	1	8	
		BE Computer	134	75	209	0	0	0	0	0	0	0	134	75	209
		BE Software	181	47	228	0	0	0	0	0	0	0	181	47	228
6	Institute of Advanced Communication, Education, and Research (IACER)	MA in English	0	0	0	11	16	27	0	0	0	11	16	27	
		MPhil in English	0	0	0	0	0	0	18	13	31	18	13	31	
7	Nepal Tourism and Hotel Management College (NTHMC)	BHM	204	168	372	0	0	0	0	0	0	204	168	372	
		BBA-BI	33	85	118	0	0	0	0	0	0	0	33	85	118
		BBA	46	98	144	0	0	0	0	0	0	0	46	98	144
8	Pokhara Engineering College	MSc CM	0	0	0	43	3	46	0	0	0	43	3	46	
		BE Computer	102	64	166	0	0	0	0	0	0	0	102	64	166
		BE Civil	242	102	344	0	0	0	0	0	0	0	242	102	344
		B. Architecture	60	112	172	0	0	0	0	0	0	0	60	112	172
		BE IT	6	4	10	0	0	0	0	0	0	0	6	4	10
9	Ace Institute of Management	EMBA	0	0	0	25	11	36	0	0	0	25	11	36	
		MBA	0	0	0	89	79	168	0	0	0	89	79	168	
		MBA(Evening)	0	0	0	41	35	76	0	0	0	41	35	76	
		BBA	318	295	613	0	0	0	0	0	0	0	318	295	613
		BBA-BI	125	143	268	0	0	0	0	0	0	0	125	143	268
10	Apex College	MBA	0	0	0	84	81	165	0	0	0	84	81	165	
		MBA(Evening)	0	0	0	49	20	69	0	0	0	49	20	69	
		BBA	225	198	423	0	0	0	0	0	0	0	225	198	423
		BBA-BI	154	195	349	0	0	0	0	0	0	0	154	195	349
		BSCIT	117	86	203	0	0	0	0	0	0	0	117	86	203
		BBA-TT	86	61	147	0	0	0	0	0	0	0	86	61	147
11	V.S. Niketan College	BBA	171	193	364	0	0	0	0	0	0	171	193	364	
		EMBA	0	0	0	0	0	0	0	0	0	0	0	0	
12	Universal Engineering and Science College	B.E. Civil	233	73	306	0	0	0	0	0	0	233	73	306	
		BE Computer	104	31	135	0	0	0	0	0	0	0	104	31	135
13	National Open College	MHCM	0	0	0	45	68	113	0	0	0	45	68	113	
		PGDHCM	0	0	0	5	4	9	0	0	0	5	4	9	
		BHCM	36	83	119	0	0	0	0	0	0	0	36	83	119
		BBA	19	35	54	0	0	0	0	0	0	0	19	35	54
		BPH	16	77	93	0	0	0	0	0	0	0	16	77	93
14	LA Grandee International College	BBA	112	209	321	0	0	0	0	0	0	112	209	321	
		BCA	104	38	142	0	0	0	0	0	0	0	104	38	142
		BPH	9	26	35	0	0	0	0	0	0	0	9	26	35

15	Crimson College of Technology	BBA	79	147	226	0	0	0	0	0	0	79	147	226
		BCIS	52	26	78	0	0	0	0	0	0	52	26	78
		BCSIT	35	13	48	0	0	0	0	0	0	35	13	48
		BCA	143	49	192	0	0	0	0	0	0	143	49	192
		B. Pharmacy	44	67	111	0	0	0	0	0	0	44	67	111
		BSc MLT	6	41	47	0	0	0	0	0	0	6	41	47
		BSc Nursing	1	19	20	0	0	0	0	0	0	1	19	20
		BPH	1	1	2	0	0	0	0	0	0	1	1	2
16	Oxford College of Engineering and Management	BCA	227	126	353	0	0	0	0	0	0	227	126	353
		BBA	173	229	402	0	0	0	0	0	0	173	229	402
		BE Civil	188	101	289	0	0	0	0	0	0	188	101	289
		BE Electrical & Electronics	44	17	61	0	0	0	0	0	0	44	17	61
		BE Computer	12	7	19	0	0	0	0	0	0	12	7	19
17	Lumbini Engineering, Management and Science College	MSc CM	0	0	0	53	5	58	0	0	0	53	5	58
		BE Electrical & Electronics	31	6	37	0	0	0	0	0	0	31	6	37
		BE Civil	318	90	408	0	0	0	0	0	0	318	90	408
		BE Computer	82	42	124	0	0	0	0	0	0	82	42	124
18	National Academy of Science and Technology	BE Civil	155	69	224	0	0	0	0	0	0	155	69	224
		BE Computer	157	43	200	0	0	0	0	0	0	157	43	200
		BCA	83	16	99	0	0	0	0	0	0	83	16	99
		BBA	98	121	219	0	0	0	0	0	0	98	121	219
19	Nepal College of Information Technology	BE-IT	330	107	437	0	0	0	0	0	0	330	107	437
		BE Civil	318	62	380	0	0	0	0	0	0	318	62	380
		BE Elx & Comm	9	0	9	0	0	0	0	0	0	9	0	9
		BE Software	356	74	430	0	0	0	0	0	0	356	74	430
		BE Computer	330	97	427	0	0	0	0	0	0	330	97	427
		BBA	23	31	54	0	0	0	0	0	0	23	31	54
		BCA	130	33	163	0	0	0	0	0	0	130	33	163
		MSc Computer Science	0	0	0	26	1	27	0	0	0	26	1	27
		MCIS	0	0	0	27	9	36	0	0	0	27	9	36
		ME Computer	0	0	0	56	13	69	0	0	0	56	13	69
20	Nobel College	MPH (PHSM)	0	0	0	3	8	11	0	0	0	3	8	11
		MPH (HPE)	0	0	0	0	4	4	0	0	0	0	4	4
		BBA	40	48	88	0	0	0	0	0	0	40	48	88
		BCIS	11	8	19	0	0	0	0	0	0	11	8	19
		BCSIT	10	5	15	0	0	0	0	0	0	10	5	15
		BHCM	45	43	88	0	0	0	0	0	0	45	43	88
		BSc in Medical Bio-chemistry	4	9	13	0	0	0	0	0	0	4	9	13
		BPH	30	85	115	0	0	0	0	0	0	30	85	115
		BSc MLT	19	44	63	0	0	0	0	0	0	19	44	63
		BSc Nursing	0	64	64	0	0	0	0	0	0	0	64	64
		BSc Medical Micro-biology	2	11	13	0	0	0	0	0	0	2	11	13
		BNS (Oncology)	0	16	16	0	0	0	0	0	0	0	16	16
		B.Pharmacy	42	69	111	0	0	0	0	0	0	42	69	111

21	Cosmos College of Management and Technology	BBA	66	78	144	0	0	0	0	0	0	66	78	144
		BE Civil	406	112	518	0	0	0	0	0	0	406	112	518
		BE Ele & Comm	15	7	22	0	0	0	0	0	0	15	7	22
		BE-IT	111	51	162	0	0	0	0	0	0	111	51	162
		BE Computer	155	52	207	0	0	0	0	0	0	155	52	207
		B.Arch.	32	197	229	0	0	0	0	0	0	32	197	229
22	Everest Engineering College	BE Computer	163	48	211	0	0	0	0	0	0	163	48	211
		BE Civil	243	52	295	0	0	0	0	0	0	243	52	295
		BE IT	151	56	207	0	0	0	0	0	0	151	56	207
23	Pokhara College of Management	BBA	174	191	365	0	0	0	0	0	0	174	191	365
		BCSIT	57	46	103	0	0	0	0	0	0	57	46	103
24	Brixton College	BBA	146	222	368	0	0	0	0	0	0	146	222	368
25	Excel Business College	BBA	151	144	295	0	0	0	0	0	0	151	144	295
		BBA-BI	0	0	0	0	0	0	0	0	0	0	0	0
		MBA	0	0	0	24	39	63	0	0	0	24	39	63
26	Atlantic International College	BBA	120	139	259	0	0	0	0	0	0	120	139	259
		BBA-BI	30	54	84	0	0	0	0	0	0	30	54	84
27	Axis College	BBA-BI	88	117	205	0	0	0	0	0	0	88	117	205
		BBA	39	70	109	0	0	0	0	0	0	39	70	109
		BHM	57	33	90	0	0	0	0	0	0	57	33	90
28	Liberty College	BHM	83	43	126	0	0	0	0	0	0	83	43	126
		BBA	125	115	240	0	0	0	0	0	0	125	115	240
29	Siddhartha International College	BBA	60	94	154	0	0	0	0	0	0	60	94	154
		BBA-BI	39	113	152	0	0	0	0	0	0	39	113	152
30	Camad College	BBA	41	97	138	0	0	0	0	0	0	41	97	138
31	Uniglobe College	MBA Finance	0	0	0	71	137	208	0	0	0	71	137	208
		MBA	0	0	0	22	45	67	0	0	0	22	45	67
		BBA-BI	104	128	232	0	0	0	0	0	0	104	128	232
		BBA	264	234	498	0	0	0	0	0	0	264	234	498
32	Citizen College	BBA	93	100	193	0	0	0	0	0	0	93	100	193
		BCA	64	22	86	0	0	0	0	0	0	64	22	86
		BBA-TT	8	4	12	0	0	0	0	0	0	8	4	12
33	SAIM College	MBA Global Business	0	0	0	26	32	58	0	0	0	26	32	58
		BBA	161	136	297	0	0	0	0	0	0	161	136	297
34	Kshitiz International College	BBA	108	200	308	0	0	0	0	0	0	108	200	308
		BBA-BI	53	112	165	0	0	0	0	0	0	53	112	165
35	Quest International College	BBA	143	209	352	0	0	0	0	0	0	143	209	352
		BHM	221	142	363	0	0	0	0	0	0	221	142	363
		MBA	0	0	0	71	77	148	0	0	0	71	77	148
36	Alpine Management College	BBA	100	149	249	0	0	0	0	0	0	100	149	249
		BHM	12	5	17	0	0	0	0	0	0	12	5	17
37	Platinum Management College	BBA	96	96	192	0	0	0	0	0	0	96	96	192
		BHM	66	26	92	0	0	0	0	0	0	66	26	92
38	Amity College	BHCM	47	84	131	0	0	0	0	0	0	47	84	131
		BBA	176	228	404	0	0	0	0	0	0	176	228	404
39	Victoria International College	BBA	75	125	200	0	0	0	0	0	0	75	125	200

40	Rapti Engineering College	BCA	17	3	20	0	0	0	0	0	0	17	3	20	
		BE Civil	119	38	157	0	0	0	0	0	0	0	119	38	157
		BE Computer	6	6	12	0	0	0	0	0	0	0	6	6	12
41	Nepal Western Management and Engineering College	BBA-BI	72	120	192	0	0	0	0	0	0	72	120	192	
		BHM	96	19	115	0	0	0	0	0	0	96	19	115	
42	Ritz College of Engineering and Management	BHM	99	47	146	0	0	0	0	0	0	99	47	146	
		BBA	64	61	125	0	0	0	0	0	0	64	61	125	
		BE Civil	93	24	117	0	0	0	0	0	0	93	24	117	
43	Sahid Ramnath Dahal Smriti College	BBA	17	19	36	0	0	0	0	0	0	17	19	36	
44	Boston International College	BBA	157	233	390	0	0	0	0	0	0	157	233	390	
		BBA-BI	36	80	116	0	0	0	0	0	0	36	80	116	
		BCIS	40	34	74	0	0	0	0	0	0	40	34	74	
		BCSIT	33	15	48	0	0	0	0	0	0	33	15	48	
		MBA	0	0	0	20	27	47	0	0	0	20	27	47	
45	CIST College	BPH	21	69	90	0	0	0	0	0	0	21	69	90	
		BPharm	56	72	128	0	0	0	0	0	0	56	72	128	
		MPharm (Clinical Pharmacy)	0	0	0	7	11	18	0	0	0	7	11	18	
46	Butwal Model College	BBA	97	145	242	0	0	0	0	0	0	97	145	242	
		BHM	134	56	190	0	0	0	0	0	0	134	56	190	
		MPGD	0	0	0	0	4	4	0	0	0	0	4	4	
47	Apollo International College	BBA	145	174	319	0	0	0	0	0	0	145	174	319	
		BBA- BI	80	84	164	0	0	0	0	0	0	80	84	164	
		BHM	75	25	100	0	0	0	0	0	0	75	25	100	
48	United Technical College	MSc CM	0	0	0	48	9	57	0	0	0	48	9	57	
		BE Computer	114	52	166	0	0	0	0	0	0	114	52	166	
		BE Civil	204	78	282	0	0	0	0	0	0	204	78	282	
		BE Ele & Elx	35	9	44	0	0	0	0	0	0	35	9	44	
49	Modern Technical College	BSc MLT	15	49	64	0	0	0	0	0	0	15	49	64	
		BPH	7	45	52	0	0	0	0	0	0	7	45	52	
		B. Pharmacy	29	40	69	0	0	0	0	0	0	29	40	69	
50	Rajdhani Model College	BBA	87	74	161	0	0	0	0	0	0	87	74	161	
		BHM	69	48	117	0	0	0	0	0	0	69	48	117	
		MBA(Evening)	0	0	0	78	43	121	0	0	0	78	43	121	
51	Atharva Business College	BBA	53	91	144	0	0	0	0	0	0	53	91	144	
		BHM	79	55	134	0	0	0	0	0	0	79	55	134	
		BHCM	18	124	142	0	0	0	0	0	0	18	124	142	
52	Shubhashree College of Management	BBA	130	177	307	0	0	0	0	0	0	130	177	307	
		BHM	118	42	160	0	0	0	0	0	0	118	42	160	
53	Medhavi College	BBA	81	101	182	0	0	0	0	0	0	81	101	182	
		BCSIT	97	81	178	0	0	0	0	0	0	97	81	178	
		BHM	96	62	158	0	0	0	0	0	0	96	62	158	
54	Valley State College	BBA	84	159	243	0	0	0	0	0	0	84	159	243	
55	Imperial Business College	BBA	146	187	333	0	0	0	0	0	0	146	187	333	
		BHCM	47	132	179	0	0	0	0	0	0	47	132	179	

56	Central College	BBA	76	44	120	0	0	0	0	0	0	76	44	120	
		BHM	46	27	73	0	0	0	0	0	0	0	46	27	73
		BHCM	28	71	99	0	0	0	0	0	0	0	28	71	99
57	Malpi International College	BBA	50	52	102	0	0	0	0	0	0	50	52	102	
		BBA-BI	12	18	30	0	0	0	0	0	0	0	12	18	30
58	College of Engineering and Management	BE Civil	108	30	138	0	0	0	0	0	0	108	30	138	
		BE IT	16	4	20	0	0	0	0	0	0	16	4	20	
Grand Total			15,810	12,805	28,615	1,202	873	2,075	18	13	31	17,030	13,691	30,721	

२०. उन्नाइसौं दीक्षान्त समारोह

पोखरा विश्वविद्यालयको प्रथम दीक्षान्त समारोह २०५८ माघ ७ गते सम्पन्न भएको थियो । विश्वविद्यालयको उन्नाइसौं दीक्षान्त समारोह २०८० फागुन ८ गते (२० फेब्रुअरी, २०२४) मा सम्पन्न भयो । उन्नाइसौं दीक्षान्तमा ७,६५१ जना विद्यार्थीहरू दीक्षित भएका थिए । सम्पन्न भएका १५ वटा दीक्षान्तसम्म आइपुग्दा विभिन्न सङ्कायान्तर्गत कुल ६३,५५८ जना विद्यार्थीहरूले उपाधिप्राप्त गरिसकेका छन् ।

दीक्षान्त समारोहमा स्नातकोत्तरतहका सम्पूर्ण कार्यक्रमहरूमा सबैभन्दा उच्चतम अङ्क प्राप्त गर्ने विद्यार्थीले स्वर्णाङ्कित कुलपति पदक तथा स्नातक तहका सम्पूर्ण कार्यक्रमहरूमा सबै भन्दा उच्चतम अङ्क प्राप्त गर्ने विद्यार्थीले स्वर्णाङ्कित उपकुलपति पदक पाउने व्यवस्था रहेको छ । साथै स्नातकतहका कार्यक्रमहरूमा सबै भन्दा उच्चतम अङ्क प्राप्त गर्ने विद्यार्थीलाई स्वर्णाङ्कित अक्सफोर्ड पदक र आङ्गिक महाविद्यालयबाट व्यवसाय प्रशासनतर्फ स्नातकोत्तरतहमा विशिष्ट श्रेणीमा सबैभन्दा उच्च अङ्क प्राप्त गर्ने विद्यार्थीलाई लक्ष्मी विद्यापदकबाट विभूषित गरिने व्यवस्था छ । विश्वविद्यालयको स्नातकतहका कार्यक्रमहरूमा सिजिपिए ३.७ वा सो भन्दा बढी अङ्क तथा स्नातकोत्तर तहका कार्यक्रमहरूमा सिजिपिए ३.८ वा सो भन्दा बढी अङ्क प्राप्त गर्ने विद्यार्थीहरूलाई डीन लिष्ट उपाधि प्रदान गरिने व्यवस्था रहेकोछ ।

बरिष्ठ मृदु शल्य चिकित्सक तथा सामाजिक अभियन्ता एवम् प्राध्यापक डा. भगवान कोइराला पोखरा विश्वविद्यालयको उन्नाइसौं दीक्षान्त समारोहका प्रमुख अतिथि हुनुहुन्थ्यो । उन्नाइसौं दीक्षान्त समारोहको अध्यक्षता माननीय शिक्षा, विज्ञान तथा प्रविधि मन्त्री एवम् पोखरा विश्वविद्यालयका सह-कुलपति अशोक कुमार राईले गर्नुभएको थियो ।

२१. जनशक्ति उत्पादन

पोखरा विश्वविद्यालयले विभिन्न शैक्षिक कार्यक्रमहरू सञ्चालन गरेर आवश्यक दक्ष जनशक्ति उत्पादन गरी स्वदेश र विदेशमा आपूर्ति गरिराखेको छ । विश्वविद्यालयले आ.व. २०८०/०८१ मा विभिन्न शैक्षिक कार्यक्रमका विभिन्नतहमा ७ हजार ६ सय ५१ जना जनशक्ति उत्पादन गरेको छ ।

तालिका ८: पोखरा विश्वविद्यालयको उत्पादित जनशक्ति विवरण (आ.व. २०८०/०८१ (२०२४))

PhD, MPhil and Master Level		Bachelor Level	
Program	Graduated	Program	Graduated
PhD (Management)	2	B.Sc. Env.& Mgmt.	20
M. Phil	53	BE Computer	268
M.Sc.CM	151	BE Civil	985
M.Sc. NRM	2	BE Elx.&Comm.	34
M.Sc. Env.&Mgmt.	36	BEIT	105
ME Computer	38	BE Software	129
M.Sc. CS	12	BE Ele.&Elx.	80
M.Sc. IWRM	20	Architecture	69
M.Sc. TEAM	33	BE Civil Rural	88
M.Sc. Structure	18	BCA	150
M.Sc. Hydropower	21	B. Pharm	175
M.Sc. ISE	7	B.Sc. MLT	125
M.Sc. PHDE	11	BPH	279
M.Sc. EEPS	17	B.Sc. MB	15
M.Sc. Bioinformatics	2	B.Sc. MM	17
M. Pharm (NPC)	1	B.Sc. Nursing	74
M. Pharm (CP)	32	BNS	51
MPH (HSM)	18	B. Optometry	15
MPH (HPE)	13	BBA	2199
M. Optometry	12	BBA-BI	483

MBA	752	BBA-TT	33
EMBA	71	BHM	391
MBA (Finance)	91	BCIS	107
MBA (GB)	47	BHCM	109
MCIS	18	BDEVS	55
MHCM	53	BECS	6
MA English	22	Total	7,651
MPGD	22		
MDEVS	14		

Graduated Faculty wise			Total	Dean's List Faculty wise			Total
Faculty of Management Studies	PhD	2	1,032	Faculty of Management Studies	Master	178	228
	Master	1,032			Bachelor	228	
	Bachelor	3,322			Faculty of Health Sciences	Master	
Faculty of Health Sciences	Master	76	Bachelor	66			
	Faculty of Science and Technology	Master	368	Faculty of Science and Technology	Master	45	105
Bachelor		1,928	Bachelor		105		
Faculty of Humanities and Social Sciences	M Phil	53	61	Faculty of Humanities and Social Sciences	M Phil	1	3
	Master	58			Master	3	
	Bachelor	61			Bachelor	3	
Total			7,651	Total			647

२२. सूचना तथा सञ्चार प्रविधि

पोखरा विश्वविद्यालयले शैक्षिक एवम् प्राज्ञिक डिजिटलाइजेशन तथा अटोमेशनमा दक्षता र प्रभावकारिताका ल्याउन सम्पूर्ण सूचना तथा सञ्चार प्रविधि (Information and Communication Technology-ICT) सम्बन्धी कार्यहरूलाई विश्वविद्यालय अनुदान आयोगसँग समन्वय तथा सहजीकरण गरी अगाडि बढाउने नीति लिएको छ । यसै अनुरूप विश्वविद्यालय अनुदान आयोगले कार्यान्वयनमा ल्याएको उच्च शिक्षामा विशिष्टताको प्रवर्द्धन कार्यक्रम (Nurturing Excellence in Higher Education Program-NEHEP) अन्तर्गत रही सूचना प्रविधि नीतिहरू, रणनीतिहरू तथा दिशानिर्देशहरूलाई कार्यान्वयनमा ल्याएको छ । यसका साथै परामर्श सेवा र शैक्षिक व्यवस्थापनमा आईसीटीलाई प्रभावकारी तुल्याउने नीति पनि विश्वविद्यालयले लिएको छ । डिजिटल(टाइजेशन कार्यान्वयनका आधारमा विश्वविद्यालयले विश्वविद्यालय अनुदान आयोगको HEIs Digitalization SPOG मा उल्लेख भएबमोजिम डिजिटलाइजेशन कार्यसम्पादन अनुदान समेत प्राप्त गर्न सक्नेछ । विश्वविद्यालयको सूचना तथा सञ्चार प्रविधिको प्रभावकारी व्यवस्थापनका लागि विश्वविद्यालयले केन्द्रीय स्तरमा देहायमा उल्लेखित एक सूचना प्रविधि सञ्चालन समिति गठन गरेको छः

क) सूचना प्रविधि सञ्चालन समिति

क्र.सं.	नाम	पद
१	प्रा.डा. दिपक बहादुर भण्डारी, रजिष्ट्रार, पोखरा विश्वविद्यालय	अध्यक्ष
२	प्रा. राजेशकुमार ठगुराठी, डीन, विज्ञान तथा प्रविधि सङ्काय, पोखरा विश्वविद्यालय	सदस्य
३	सन्दीप अधिकारी, मुख्य सहायक (प्राविधिक कम्प्युटर), पोखरा विश्वविद्यालय केन्द्रीय कार्यालय	सदस्य
४	आशिष के.सी. खत्री, मुख्य सहायक (प्राविधिक कम्प्युटर), पोखरा विश्वविद्यालय परीक्षा नियन्त्रण कार्यालय	सदस्य
५	लोकप्रासद ढकाल, उप-प्रशासक (प्रशासन), पोखरा विश्वविद्यालय केन्द्रीय कार्यालय	सदस्य-सचिव

२३. जग्गासम्बन्धी जानकारी

वि.सं. २०४३ सालमा तत्कालीन शिशुवा आदर्श गाउँ पञ्चायतले विभिन्न स्थानमा गरी कुल २,७४० रोपनी जग्गा एक विश्वविद्यालय स्थापनाका लागि उपलब्ध गराउने निर्णय गरेको थियो । त्यसै अनुरूप तत्कालीन श्री ५ को सरकारले पोखरा विश्वविद्यालयका लागि भोगाधिकार स्वरूप १,३७२ रोपनी जग्गा मात्र उपलब्ध गराएको छ । भोगाधिकारका लागि प्राप्त १३७२ रोपनीभित्रको पोखरा-३०, खुदी, ढुङ्गेपाटनस्थित ११४ रोपनी जग्गामा पोखरा विश्वविद्यालयले आफ्ना शैक्षिक एवम् प्रशासनिक कार्यक्रमहरू सञ्चालन गर्दै आएको छ ।

क) : भोगाधिकार स्वरूप प्राप्त जग्गाको विवरण:

क्र.सं.	ठेगाना	कि.नं.	क्षेत्रफल (रोपनी)	क्र.सं.	ठेगाना	कि.नं.	क्षेत्रफल (रोपनी)
१	पोखरा-३२	४६०	६७.१४.३.२	८	पोखरा-३०/३२	५४	१६५.११.२.१
२	पोखरा-३२	१२५१	३२१.४.३.२	९	पोखरा-३२	६८८	६३.१४.०.०
३	पोखरा-३०	२०	३८.६.३.३	१०	पोखरा-३०	२१२१	३४.१३.१.३
४	पोखरा-३०	१६७	१४४.१४.१.२	११	पोखरा-३०	२१२२	२५.५.२.३
५	पोखरा-३०	१६८	४२.२.२.१	१२	पोखरा-३०	२१२३	३३.८.२.१
६	पोखरा-३०	२१२८	२४१.१२.२.१	१३	पोखरा-३०	२१२४	२१.०.०.१
७	पोखरा-३२	६०४	११२.०.२.२				

माथि उल्लेखित उक्त जग्गाहरूमध्ये साबिक लेखनाथ-१२, खुदी, ढुङ्गेपाटन (हाल पोखरा-३०) स्थित कित्ता नम्बर २१२१, २१२२, २१२३ र २१२४ गरी करिब ११४ रोपनी जग्गामा प्रशासनिक भवनहरू, शैक्षिक भवनहरू तथा शिक्षण अस्पताल, खेलकुद मैदानको रूपमा प्रयोगमा आएको र साबिक लेखनाथ-१२, मुसेटुँडा (हाल पोखरा-३०) को कि.नं. २१२८ को २४१ रोपनी मध्ये भू-क्षय भई बचेको करिब १६० रोपनी समथर जग्गामा विश्वविद्यालयको हाल प्राज्ञिक भवनमा रहेका इन्जिनियरिङ, म्यानेजमेन्ट, सोसल साइन्सेजका कार्यक्रमहरूलाई स्थानान्तरण गर्ने योजना रहेको छ । यसर्थ विश्वविद्यालयलाई हालसम्म प्राप्त १३७२ रोपनी मध्ये करिब २७५ रोपनी बाहेक सम्पूर्ण जग्गा जमिन भिरपाखा, वन-जङ्गल रहेको र केही समथर कित्ताहरूमा सुकुम्बासीका नाममा गैर कानुनी रूपमा कब्जा गरिएको अवस्था छ । यसले पोखरा विश्वविद्यालयको आगामी विकास र विस्तारलाई समेत असर पारिरहेको छ ।

ख): पोखरा विश्वविद्यालयको लागि तत्कालीन श्री ५ को सरकारबाट छुट्टयाईएको तर विश्वविद्यालयको स्वामित्वमा आई नसकेका जग्गाको विवरण:

क्र.सं.	ठेगाना	कि. नं.	क्षेत्रफल
१	साबिक रूपाकोट-३, कास्की	२	१०-८-२-१
२	साबिक रूपाकोट-३, कास्की	१६	११-१४-२-३
३	साबिक रूपाकोट-३, कास्की	२१	१८-१३-०-०
४	साबिक रूपाकोट-३, कास्की	२२	८-१३-०-१
५	साबिक रूपाकोट-१ हाल पोखरा-३२	६११	७६५-२-१-३
६	साबिक शिशुवा-२, हाल पोखरा-३२	८६१-८६७, ३३६	१८६-१४-२-२
७	साबिक रूपाकोट-१, हाल पोखरा-३२	१३४६	१२७-०-१-३
८	साबिक रूपाकोट-१, हाल पोखरा-३२	१३६७	२५६-८-२-०

२४. शैक्षिक एवम् भौतिक पूर्वाधार विकास

विश्वविद्यालयले आफ्ना कार्यक्रमहरूलाई अभि बढि विस्तार र विकास गर्नका लागि शैक्षिक एवम् भौतिक पूर्वाधारको विकासमा विशेष जोड दिदै आएको छ । यसले समय-सापेक्षरूपमा आवश्यक भौतिक, शैक्षिक उपकरण एवम् प्रयोगशालाको निर्माण र व्यवस्था गर्दै आएको छ । हालसम्म विश्वविद्यालयले आफ्ना शैक्षिक तथा प्रशासनिक कार्यक्रमहरू सञ्चालन गर्न निर्माण गरेका भौतिक पूर्वाधारको अवस्था र विवरण तल दिइएको छ:

क. केन्द्रीय कार्यालय

पोखरा-३०, खुदी, ढुङ्गेपाटनस्थित ११४ रोपनीको जग्गाको “ए” ब्लक (कि.नं. २१२१ को ३४ रोपनी) मा पोखरा विश्वविद्यालय (पोवि) को केन्द्रीय कार्यालय निर्माण गरिएको छ । केन्द्रीय कार्यालयको शिलान्यास वि.सं. २०५७ साल जेठ १३ गते तत्कालीन सम्माननीय प्रधानमन्त्री एवम् पोविका कुलपति गिरिजाप्रसाद कोइराला र त्यसको उद्घाटन वि.सं. २०५८ साल माघ ७ गते तत्कालीन सम्माननीय प्रधानमन्त्री एवम् पोविका कुलपति शेरबहादुर देउवाले गर्नुभएको थियो । उक्त भवन करिब रु. १ करोड १३ लाखको लागतमा निर्माण भएको हो । केन्द्रीय कार्याललाई विस्तार गर्दै वि.सं. २०७० भदौ ७ गते पोविका तत्कालीन उप-कुलपति प्रा. खगेन्द्रप्रसाद भट्टराईले नयाँ केन्द्रीय कार्यालयको शिलान्यास गर्नुभएको र उक्त भवन तत्कालीन सम्माननीय राष्ट्रपति श्रीमती विद्यादेवी भण्डारीले मिति २०७३ फागुन ६ गते औपचारिक रूपमा समुद्घाटन गर्नुभएको हो । करिब रु. ५ करोड ६२ लाखको लागतमा निर्माण भएको यो भवन विश्वविद्यालय अनुदान आयोगको जोडकोष अनुदानअन्तर्गत निर्माण भएको थियो । पोखरा विश्वविद्यालयको वृहत गुरुर्योजना अन्तर्गत केन्द्रीय प्रशासनिक भवन विस्तार, विश्वविद्यालय परिसरमा कम्पाउण्डवाल तथा प्रवेशद्वार निर्माण एवम् जग्गा विकासको कार्य अन्तिम चरणमा छ । उक्त निर्माण कार्यको सम्भौता लागत ११ करोड ८४ लाख ६८ हजार ८ सय १० रूपैयाँ छ । २०८१ जेठ अन्तिम सम्म यस भवन निर्माण कार्यको वास्तविक भौतिक प्रगति करिब ६८ प्रतिशत र आर्थिक प्रगति करिब ६० प्रतिशत हासिल भएको छ ।

ख. परीक्षा नियन्त्रण कार्यालय

पोखरा-३०, खुदी, ढुङ्गेपाटनस्थित ११४ रोपनीको जग्गाको “ए” ब्लक (कि.नं. २१२१ को ३४ रोपनी) भित्रै पोखरा विश्वविद्यालयको परीक्षा नियन्त्रण कार्यालय निर्माण गरिएको छ । दुईतले परीक्षा नियन्त्रण कार्यालयको स्थापना वि.सं. २०५७ सालमा पोविको सम्बन्धनप्राप्त महाविद्यालय, नेपाल ईन्जिनियरिङ कलेज, चाँगुनारायण, भक्तपुरले करिब २० लाखको लागतमा निर्माण गरि दिएको थियो । उक्त भवनलाई वि.सं. २०७० सालमा बिस्तार गरियो । विश्वविद्यालयक अनुदान आयोगको जोडकोषअन्तर्गत उक्त भवनको विस्तारमा रु. ४ करोड १४ लाख खर्च भयो ।

ग. प्राज्ञिक भवन कम्प्लेक्स

पोखरा-३०, खुदी, ढुङ्गेपाटस्थित ११४ रोपनीको जग्गाको “सी” ब्लक (कि.नं. २१२३ को ३३ रोपनी) भित्र पोविको प्राज्ञिक भवन कम्प्लेक्स निर्माण गरिएको छ । उक्त भवन कम्प्लेक्सभित्र प्रथम चरणमा निर्माण भएको भवनको शिलान्यास तत्कालीन सम्माननीय प्रधानमन्त्री एवम् पोविका कुलपति शेरबहादुर देउवाले वि.सं. २०५८ साल माघ ७ गते गर्नुभएको थियो । प्राज्ञिक भवन कम्प्लेक्सभित्र विज्ञान भवन, व्यवस्थापन भवन र पुस्तकालय भवन पर्दछन् । उक्त कम्प्लेक्स करिब रु. ५ करोड २२ लाखमा निर्माण गरिएको हो । भवनको उद्घाटन तत्कालीन सम्माननीय प्रधानमन्त्री एवम् पोविका कुलपति पुष्पकमल दाहाल प्रचण्डले वि.सं. २०६५ पुस २६ गते गर्नुभएको थियो । कार्यक्रमहरूको विस्तारसँगै विद्यार्थीको चाप बढ्दै गएकोले ती भवनलाई विश्वविद्यालय अनुदान आयोगको जोडकोष अन्तरगत विस्तार गरियो । जसअनुसार करिब ६ करोड २२ लाखको लागतमा स्वास्थ्य विज्ञान भवनमा एकतला, व्यवस्थापन भवनमा दुई तला साथै नयाँ मानविकी भवनमा दुई तला, क्यान्टिन र हेल्थ सेन्टर भवनमा एक एक तला नयाँ भवनहरू २०६६ सालमा थप गरियो । त्यसको लगत्तै व्यवस्थापन भवनमाथि ट्रस्ट निर्माण गर्ने कार्य वि.सं. २०७० साल असार २२ गते सम्पन्न भयो । यसको लागि करिब ८२ लाख खर्च भयो । त्यसैगरी PUIDP-XI परियोजना अन्तरगत मानविकी भवनमा एक तला थप, क्यान्टिन भवनमा नर्सिङ्ग कार्यक्रम सञ्चालनको व्यवस्था गरी दुई तला थप, लाइब्रेरी तथा हेल्थ सेन्टरमा एक एक तला थप गरी करिब रु. ३ करोड ११ लाख लागतमा मिति २०७१ मङ्सिर मसान्तमा सम्पन्न भयो । प्राज्ञिक भवन कम्प्लेक्सभित्र बास्केटबल कोर्ट, गजेबो एण्ड वाटर फन्टेन, ग्यारेज, ईञ्जिनियरिङ ल्याबहरू समेत निर्माण छन् । ग्यारेजमा हाल स्कूल अफ ईञ्जिनियरिङको सिभिल तथा मेकानिकल वर्कसप/ल्याबहरू सञ्चालन गरिएको छ ।

पोखरा विश्वविद्यालयले प्राज्ञिक भवन कम्प्लेक्सभित्र निर्माण गर्न लागेका नयाँ शैक्षिक भवन तथा अन्य संरचनाहरू निर्माण कार्यको लागि मिति २०८०।१०।२४ गते कान्तिपुर राष्ट्रिय दैनिकमा बोलपत्रको सूचना (Tender Notice) प्रकाशित गरी प्राविधिक र आर्थिक मूल्यांकन पश्चात उक्त निर्माण कार्यका लागि सफल बोलपत्रदाता/निर्माण व्यवसायी छनौटको प्रक्रिया अन्तिम अवस्थामा रहेको छ । साथै २०८१ साल श्रावणबाट निर्माण कार्य आरम्भ गरी ३० महिनाभित्र भवन निर्माण कार्य सम्पन्न गर्ने लक्ष्य विश्वविद्यालयको छ । साथै उक्त निर्माण कार्य सम्पन्न पश्चात निम्न अनुसारका सुविधाहरू उपलब्ध हुनेछन्:

१. १०३२ विद्यार्थीहरूको लागि २६ वटा कक्षाकोठाहरू, शिक्षकहरूको कोठाहरू (२४ वटा) र प्रशासनिक कोठाहरू (१२ वटा)।
२. लिफ्ट, अग्नि नियन्त्रण प्रणाली, सीसी क्यामेरा, एसी प्रणालीको व्यवस्था।
३. गुणस्तर सुनिश्चितता र गुणस्तर नियन्त्रण (QA/QC) आवश्यकताहरूको व्यवस्था।
४. ३०० व्यक्तिको क्षमता भएको १ वटा सभागृह र ४० व्यक्तिको क्षमता भएको १ वटा सेमिनार हलको व्यवस्था।
५. भुइँतलामा १५ वटा कार र ५० वटा बाइकको पार्किङको व्यवस्था।

घ. इन्जिनियरिङ भवन

पोखरा-३०, खुदी, ढुङ्गेपाटस्थित ११४ रोपनीको जग्गाको “सी” ब्लक (कि.नं. २१२३ को ३३ रोपनी) मा रहेको पोविको प्राज्ञिक भवन कम्प्लेक्स भित्र दोस्रो उच्चशिक्षा परियोजना अन्तरगत विश्व बैंकमार्फत विश्वविद्यालय अनुदान आयोगबाट जोडकोष अनुदानको सहयोगमा ४ तले इन्जिनियरिङ भवन निर्माण गरिएको छ । उक्त भवन निर्माणका लागि करिब रु. ५ करोड २६ लाख खर्च भयो । भवनको शिलान्यास पोविका तत्कालीन उपकुलपति प्रा.डा. केशरजङ्ग बरालले वि.सं. २०६६ माघ १८ गते गर्नु भएको थियो । भवनको उद्घाटन तत्कालीन सम्माननीय प्रधानमन्त्री एवम् पोविका कुलपति डा. बाबुराम भट्टराईले वि.सं. २०६८ फागुन ८ गते गर्नु भएको थियो ।

ङ. पोखरा विश्वविद्यालय शिक्षण अस्पताल

पोखरा-३०, खुदी, ढुङ्गेपाटस्थित ११४ रोपनीको जग्गाको “डी” ब्लक (कि.नं. २१२३ को ३३ रोपनी) भित्र भारतीय दुतावासको आर्थिक सहयोग एवम् जिल्ला प्राविधिक कार्यालय, कास्कीको प्राविधिक सहयोग तथा सुपरिवेक्षणमा करिब ४ करोडको लगानीमा निर्माण भएको छात्रावास भवनलाई रु. ७,६२,७५,२३५/- लागतमा परिमार्जन गरी १०० शैयाको पोखरा विश्वविद्यालय शिक्षण अस्पताल (Pokhara University Teaching Hospital) सञ्चालनमा ल्याइएको छ । छात्रावास भवनमा रहेका छात्राहरूलाई विश्वविद्यालयको प्राज्ञिक भवन कम्प्लेक्सको पछाडि उत्तरतर्फ रहेको स्थानीय निजी भवनमा स्थानान्तरण गरिएको छ । उक्त भवनको शिलान्यास वि.सं. २०६८ माघ २० गते महामहिम भारतीय राजदूत जयन्तप्रसादले गर्नुभएको थियो भने उद्घाटन वि.सं. २०७२ चैत्र ७ गते महामहिम भारतीय राजदूत रणजित रायले गर्नुभएको थियो ।

पोखरा विश्वविद्यालय शिक्षण अस्पतालको बहिरङ्ग सेवाको शुभारम्भ विश्वविद्यालयका उपकुलपति प्रा.डा. प्रेमनारायण अर्यालले वि.सं. २०७५ साल भाद्र २२ गते गर्नुभयो भने अस्पतालको समुद्घाटन गण्डकी प्रदेशका माननीय मुख्यमन्त्री खगराज अधिकारीले वि.सं. २०८१ साल जेष्ठ ७ गते गर्नुभएको थियो । अस्पतालका लागि आवश्यक उपकरणहरूसहित चिकित्सक, नर्स र कर्मचारीहरूको व्यवस्था गरिएको छ ।

पोखरा विश्वविद्यालयको स्वास्थ्य विज्ञान सङ्काय अन्तर्गत सञ्चालनमा रहेका र पछि सञ्चालन हुन जाने कार्यक्रमहरूको पठन पाठनमा गुणस्तरीयता ल्याउन, प्रयोगात्मक अभ्यास, अनुसन्धान लगायतका कार्य गर्न तथा सरल शूलभ स्वास्थ्य सेवा प्रदान गर्न गराउन लागि विश्वविद्यालयले पोखरा विश्वविद्यालय शिक्षण अस्पताल स्थापना गरेको हो । अस्पतालमा चिकित्सकहरूबाट बहिरङ्ग सेवा, स्त्री तथा प्रसूती रोग सेवा, हाडजोर्नी तथा नशा रोग सेवा, बालरोग सेवा, फिजिसियन तथा जनरल मेडिसिन सेवा, दन्त सेवा साथै इमर्जेन्सी सेवा, यू.एस.जी. र इ.सि.जी. सेवा प्रदान हुँदै आएको छ । साथै प्रयोगशालासम्बन्धी सेवा, भिडियो एक्सरे सेवाहरू लगायत फार्मसी सेवाहरूलाई पनि अस्पतालले प्रभावकारी रूपमा सञ्चालन गरेको छ ।

विश्वविद्यालयले सञ्चालन गरेको १०० शैयाको अस्पताललाई ३५० शैयामा स्तरोन्नति गर्ने लक्ष्य राखिएको छ । स्वास्थ्य सेवासँग सम्बन्धित शैक्षिक एवम् प्राज्ञिक क्रियाकलापहरू अस्पतालबाट गर्ने एवम् सर्वसुलभ मूल्यमा जनतालाई स्वास्थ्य सेवा उपलब्ध गराउने उद्देश्यका साथ निकट भविष्यमा ३०० शैयाको मेडिकल कलेज सञ्चालन गर्ने नीति पनि विश्वविद्यालयले लिएको छ । पोखरा विश्वविद्यालय शिक्षण अस्पताल पोखरा विश्वविद्यालयको स्वास्थ्य विज्ञान सङ्काय अन्तर्गत रहनेछ ।

क) पोखरा विश्वविद्यालय शिक्षण अस्पताल व्यवस्थापन समिति

क्र.सं.	विवरण	पद	कैफियत
१	प्रा. डा. दिपकबहादुर भण्डारी	अध्यक्ष	रजिष्ट्रार, पोखरा विश्वविद्यालय
२	सह-प्रा.डा. अमर नागिला	सदस्य	डीन, स्वास्थ्य विज्ञान सङ्काय, पोखरा विश्वविद्यालय
३	उप-प्रा. बिमला भट्ट	सदस्य	स्कूल निर्देशक, स्कूल अफ हेल्थ एण्ड एलाइड साइन्सेज, पोखरा विश्वविद्यालय
४	सह-प्रा. डा. दिपेन्द्र कुमार यादव	सदस्य-सचिव	अस्पताल निर्देशक, पोखरा विश्वविद्यालय शिक्षण अस्पताल

२५. Thai Corner को स्थापना

पोखरा विश्वविद्यालयको केन्द्रीय पुस्तकालयमा रोयल थाई राजदुतावास र सिनावात्रा यूनिभर्सिटी, थाइलैण्डको सहयोगमा एउटा थाई कर्नर (Thai Corner) को स्थापना भएको छ । Thai Corner को उद्घाटन २०७१ मङ्सिर २५ (December 15, 2014) गते नेपालका लागि थाईल्याण्डकी महामहिमराजदुत Kanthong Unakul ले गर्नुभएको थियो । थाई कर्नरमा थाईसम्बन्धी विभिन्न विषयका थाई कला, संस्कृति, इतिहास, शिक्षा तथा फुड जस्ता विषयमा ज्ञान भल्काउने पुस्तक, पत्रपत्रिका, ब्रोसर लगायत श्रव्य-दृष्यका सामाग्री राखिएका छन् ।

२६. केन्द्रीय पुस्तकालय

पोखरा विश्वविद्यालय केन्द्रीय पुस्तकालयको स्थापना वि.सं. २०५६ सालमा भएको हो । शुरूमा जम्मा ३०० पुस्तकसँगै सञ्चालनमा आएको केन्द्रीय पुस्तकालयमा हाल ३८ हजारभन्दा बढी पुस्तकहरूसहित अन्य पाठ्यसामाग्री संग्रहित छन् । पोखरा विश्वविद्यालयको केन्द्रीय पुस्तकालयलाई पाठ्यपुस्तकहरू लगायत दैनिक, साप्ताहिक एवम् मासिक पत्रपत्रिकाहरू, थिसिसहरू, पुराना प्रश्नपत्रहरू, प्रतिवेदनहरू तथा पाठ्यसामाग्रीका सिडिहरूले व्यवस्थित गरिएको छ । समय सापेक्ष अध्ययन, अध्यापन एवम् पाठ्यसामाग्री प्राप्तिको लागि पुस्तकालयलाई अनलाइन जर्नलहरू (NepJOL, HINARI, JSTOR, Bio-ONE, DOAJ etc.) तथा विविध म्यागेजिन एवम् न्यूजपेपर जस्ता ई-रिसोर्सहरूमा दर्ता गरी सुविधायुक्त बनाइएको छ । यसका साथै पुस्तकालयमा कम्प्युटरकृत गरी सिसी टिभी जडान गरिएको छ । विद्यार्थी, कर्मचारी एवम् शिक्षकहरूको लागि डिजिटल परिचयपत्र सञ्चालनमा ल्याइएको छ । पुस्तकालयमा ईलेक्ट्रोनिक संस्करणमा थिसिस, पुस्तकहरू समेत उपलब्ध छन् । पुस्तकालयलाई व्यवस्थित गर्न सबै ग्रन्थसूची जानकारी सफ्टवेयरमा राखिएको छ भने फिर्ता गतिविधिहरूलाई बारकोड रिडरमार्फत सञ्चालन गरिएको छ ।

यससँगै पोखरा विश्वविद्यालयको पोखरा-२६, बिजयपुरस्थित स्कूल अफ इन्जिनियरिङमा वि.सं. २०७६ सालदेखि छुट्टै एक पुस्तकालय सञ्चालन गरिएको छ । शुरूमा जम्मा ५४५ पुस्तकसँगै सञ्चालनमा आएको उक्त पुस्तकालयमा हाल ६ हजार ५ सयभन्दा बढी पुस्तकहरूसहित अन्य पाठ्यसामाग्री संग्रहित छन् । पुस्तकालयमा खुला पहुँच प्रणाली छ, र पुस्तकालयका विद्यमान अभिलेखहरू खोज्न Online Public Access Catalog (OPAC) राखिएको छ । पुस्तकालयले पुस्तकहरूको वर्गीकरणका लागि ड्युवी डेसीमल वर्गीकरण (DDC) प्रणाली प्रयोग गरिरहेको छ । यो पुस्तकालयमा JSTOR: <https://www.jstor.org/>, Hinari: <https://www.who.int/hinari>, Proquest मा पहुँच छ ।

पोखरा विश्वविद्यालयको केन्द्रीय पुस्तकालय सञ्चालन तथा व्यवस्थापनका लागि पुस्तकालय विकास समिति गठन गरिएको छ । समितिमा पदेन बाहेक अन्य सदस्यको पदावधि २ (दुई) वर्षको रहने व्यवस्था गरिएको छ । केन्द्रीय पुस्तकालयको आर्थिक गतिविधि मानविकी तथा सामाजिक शास्त्र सङ्काय अन्तर्गतको स्कूल अफ डेभलपमेन्ट एण्ड सोसल इन्जिनियरिङबाट हुँदै आइरहेको छ भने पुस्तकालय विकास समितिको निति, निर्देशन र मार्गदर्शन अनुसार केन्द्रीय पुस्तकालय सञ्चालन हुँदै आइरहेको छ ।

क) पुस्तकालय विकास समिति

क्र.सं.	नाम	पद	कैफियत
१	सह-प्रा.डा. दयाराज ढकाल	संयोजक	डीन, व्यवस्थापन सङ्काय, पोखरा विश्वविद्यालय
२	सह-प्रा.डा. पूर्णबहादुर खाँड	सदस्य	कार्यकारी निर्देशक, पाठ्यक्रम विकास केन्द्र, पोखरा विश्वविद्यालय
३	सह-प्रा.डा. सृजन ज्ञवाली	सदस्य	स्कूल निर्देशक, स्कूल अफ बिजनेस, पोखरा विश्वविद्यालय
४	सह-प्रा.डा. अनन्तराज ढुङ्गाना	सदस्य	स्कूल निर्देशक, स्कूल अफ डेभलपमेन्ट एण्ड सोसल इन्जिनियरिङ, पोखरा विश्वविद्यालय
५	ओम प्रकाश गिरी	सदस्य	स्कूल निर्देशक, स्कूल अफ इन्जिनियरिङ, पोखरा विश्वविद्यालय
६	बिमला भट्ट	सदस्य	स्कूल निर्देशक, स्कूल अफ हेल्थ एण्ड एलाइड साइन्सेज, पोखरा विश्वविद्यालय
७	सह-प्रा.डा. निरञ्जन श्रेष्ठ	सदस्य	सभापति, पोखरा विश्वविद्यालय प्राध्यापक सङ्घ
८	हेमन्तराज कँडेल	सदस्य-सचिव	सह-प्रशासक (पुस्तकालय), पोखरा विश्वविद्यालय केन्द्रीय पुस्तकालय

तालिका ५: केन्द्रीय पुस्तकालयमा रहेका पाठ्यपुस्तकहरूको विवरण

Summary of Total Purchased Books in the Central Library							
SN	Faculty	Book Purchased FY 2077.78	Total Books Till FY 2077.78	Book Purchased FY 2078.79	Total Books Till FY 2078.79	Book Purchased FY 2079.80	Total Books Till FY 2080.81
1	Health & Allied Sciences	74	7,872	415	8,287	450	8,737
2	Management	118	14,755	122	14,877	725	15,602
3	Humanities	55	2,307	91	2,398	488	2,886
4	Engineering	15	9,656	315	9,971	841	17,341
Total		262	34,590	943	35,533	2,504	44,566

नोट: माथिको तालिकामा स्कूल अफ इन्जिनियरिङ, पोखरा-२६, विजयपुरस्थित पुस्तकालयमा रहेका पुस्तकपनि समावेश गरिएको छ ।

क) पुस्तकालयसम्बन्धी तथ्याङ्क २०८०/०८१

Library Statistics 2080/81			
1	COLLECTIONS		
	Particulars	Details	Remarks
	Books	44,566	
	Textbooks	26,687	
	Reference books	11350	
	Current Journals		
	Nepalese	5	
	Foreign	0	
	Magazines	2	
	Back Volumes of Journals	225	
	E-Information Resources		
	CDs/DVDs	285	
	Databases	0	
	Online Journals	10	Titles
	A/V Resources	One video	
	Special collections	old questions papers	
2	SERVICES		
	Reference Transactions	18,325	yearly
	Library Presentations	12	Orientation programs
	Participants in Group Presentations	N/A	
	Circulation	39,200	yearly
	Interlibrary Loans Provided	N/A	
3	STAFFING		
	Professional Staff (FTE)	2	
	Support Staff (FTE)	6	
	Student Assistants (FTE)	N/A	Few years ago, It was done
4	EXPENDITURES		Record in A/C sections
	Materials		
	Salaries & Wages		
5	FACILITIES		
	Photocopies	291,000	yearly
	Printing	25,600	yearly
	ID Card Issues	1500	yearly
6	SPACE OF LIBRARY	12000 Sq ft.	
	GROUND FLOOR	Collection of General books and text-books	
	FIRST FLOOR	Reading area & Theses collections	
	One small room laptop zone and other large reading area		
	Thai Corner		

7	SECOND FLOOR VISITOR	A seminar hall Approx. 2500	monthly
8	LIBRARY SECURITY	CCTV CAMERAS & RFID gate	

Note: All the financial activities of library are carried out by the School of Development and Social Engineering, Faculty of Humanities & Social Sciences, Pokhara University.

२७. शिक्षक तथा कर्मचारी

पोखरा विश्वविद्यालय अन्तर्गतका विभिन्न सङ्काय एवम् निकायहरूमा २०८१ असारसम्म विभिन्न पदमा १५५ जना शिक्षकहरू तथा २३३ जना कर्मचारीहरू कार्यरत रहेका छन् । स्थायी/करार सेवामा कार्यरत शिक्षक तथा कर्मचारीहरूको निकायगत/तहगत विवरण देहायबमोजिम रहेको छः

क) शिक्षक विवरण (निकायगत)

क्र.सं.	निकाय/पद	स्थायी		करार		जम्मा		जम्मा
		पुरुष	महिला	पुरुष	महिला	पुरुष	महिला	
१	व्यवस्थापन सङ्काय	३१	४	४	०	३५	४	३९
२	स्वास्थ्य विज्ञान सङ्काय	३६	१८	४	१२	४०	३०	७०
३	विज्ञान तथा प्रविधि सङ्काय	४५	०	१५	१	६४	१	६५
४	मानविकी तथा सामाजिक शास्त्र सङ्काय	१०	२	७	०	१७	२	१९
५	पोखरा विश्वविद्यालय शिक्षण अस्पताल	०	०	६	०	६	०	६
जम्मा		१२२	२४	४०	१३	१६२	३७	१९९
कुल जम्मा		१४६		५३		१९९		१९९

ख) शिक्षक विवरण (तहगत)

क्र.सं.	निकाय/पद	प्राध्यापक		सह-प्राध्यापक		उप-प्राध्यापक		प्रशिक्षक		सहायक प्रशिक्षक		जम्मा		जम्मा
		पुरुष	महिला	पुरुष	महिला	पुरुष	महिला	पुरुष	महिला	पुरुष	महिला	पुरुष	महिला	
१	व्यवस्थापन सङ्काय	४	०	५	०	२२	४	०	०	०	०	३५	४	३९
२	स्वास्थ्य विज्ञान सङ्काय	१	१	१२	१	२५	२५	१	०	०	०	३९	३१	७०
३	विज्ञान तथा प्रविधि सङ्काय	५	०	११	०	४१	१	१	०	७	०	६४	१	६५
४	मानविकी तथा सामाजिक शास्त्र सङ्काय	०	०	४	०	१३	२	०	०	०	०	१७	२	१९
५	पोखरा विश्वविद्यालय शिक्षण अस्पताल	०	०	०	०	६	०	०	०	०	०	६	०	६
जम्मा		५	१	३६	१	१०७	७	२	०	७	०	१६९	३८	१९९
कुल जम्मा		१०		३७		११४		२		७		१९९		१९९

ग) कर्मचारी विवरण (निकायगत)

क्र.सं.	निकाय/पद	स्थायी		करार		सेवा करार		जम्मा	
		पुरुष	महिला	पुरुष	महिला	पुरुष	महिला	पुरुष	महिला
१	व्यवस्थापन सङ्काय	३	१	०	०	०	०	३	१
२	स्वास्थ्य विज्ञान सङ्काय	४	१	०	०	०	०	४	१
३	विज्ञान तथा प्रविधि सङ्काय	३	२	०	०	०	०	३	२
४	मानविकी तथा सामाजिक शास्त्र सङ्काय	१	४	०	०	०	०	१	४
५	केन्द्रीय कार्यालय	१५	११	१	०	४	२	२४	१३
६	परीक्षा नियन्त्रण कार्यालय	१५	१६	०	०	२	१	२१	१७
७	स्कूल अफ बिजनेस	५	५	०	०	१	१	१०	६

८	स्कूल अफ इन्जिनियरिङ	१४	११	०	०	६	२	२०	१३
९	स्कूल अफ डेभलपमेन्ट एण्ड सोसल इन्जिनियरिङ	२	४	०	०	०	१	२	५
१०	स्कूल अफ हेल्थ एण्ड एलाइड साइन्सेज	१०	५	०	१	५	३	१५	१३
११	केन्द्रीय पुस्तकालय	३	७	०	०	१	१	४	८
१२	पोखरा विश्वविद्यालय शिक्षण अस्पताल	८	३	५	१६	४	३	१७	२२
१३	पोखरा विश्वविद्यालय सेवा आयोग	१	०	०	०	०	०	१	०
१४	छात्रावास	०	०	०	०	२	१	२	१
जम्मा		५६	७४	६	१७	२५	१५	१२७	१०६
कुल जम्मा		१७०		२३		४०		२३३	

घ) कर्मचारी विवरण (तहगत)

क्र. सं.	निकाय/पद	सह-प्रशासक		उप-प्रशासक		सहायक प्रशासक		मुख्य सहायक		सहायक		चालक		सुरक्षा गार्ड		कार्यालय सहयोगी/ हेल्पर/ कुचिकार		जम्मा
		पु.	म.	पु.	म.	पु.	म.	पु.	म.	पु.	म.	पु.	म.	पु.	म.	पु.	म.	
१	व्यवस्थापन सङ्काय	०	०	१	०	०	१	०	०	१	०	१	०	०	०	०	०	४
२	स्वास्थ्य विज्ञान सङ्काय	०	०	१	०	१	०	१	०	०	०	१	०	०	०	०	१	५
३	विज्ञान तथा प्रविधि सङ्काय	०	०	०	०	२	०	०	१	०	०	१	०	०	०	०	१	५
४	मानविकी तथा सामाजिक शास्त्र सङ्काय	०	०	०	१	०	१	०	१	०	०	१	०	०	०	०	१	५
५	केन्द्रीय कार्यालय	४	१	२	०	५	५	२	२	२	२	२	०	०	०	३	१	३१
६	परीक्षा नियन्त्रण कार्यालय	१	१	०	१	४	४	७	३	०	५	१	०	२	०	४	२	३५
७	स्कूल अफ बिजनेस	०	०	२	०	०	२	४	०	२	०	१	०	०	०	२	१	१४
८	स्कूल अफ इन्जिनियरिङ	०	०	४	०	१	२	२	४	२	०	२	०	०	३	५	२५	
९	स्कूल अफ डेभलपमेन्ट एण्ड सोसल इन्जिनियरिङ	०	०	०	१	०	१	२	०	०	१	०	०	०	०	१	६	
१०	स्कूल अफ हेल्थ एण्ड एलाइड साइन्सेज	०	०	०	०	३	१	०	४	२	३	२	०	१	०	२	२	२०
११	केन्द्रीय पुस्तकालय	१	०	०	१	०	०	१	१	०	३	०	०	०	०	१	२	१०
१२	पोखरा विश्वविद्यालय शिक्षण अस्पताल	१	०	२	०	२	४	७	१२	०	२	१	०	०	०	०	१	३२
१३	पोखरा विश्वविद्यालय सेवा आयोग	१	०	०	०	०	०	०	०	०	०	०	०	०	०	०	०	१
१४	छात्रावास	०	०	०	०	०	०	०	०	०	०	०	०	०	०	०	०	०
जम्मा		८	२	१२	४	१८	२१	२६	२८	५	१६	१३	०	३	०	१५	१८	१५३
कुल जम्मा		१०		१६		३५		५४		२५		१३		३		३३		

ड) विद्यावारिधि अध्ययन बिदामा रहेका शिक्षकहरूको विवरण

क्र.सं.	नाम, थर	पद	अध्ययन विदा लिएको मिति	अध्ययनरत विषय	अध्ययनरत शैक्षिक संस्था
स्कूल अफ हेल्थ एण्ड एलाइड साइन्सेज					
१	विष्णुप्रसाद न्यौपाने (बेतलबी अध्ययन बिदा)	उप-प्राध्यापक	२०७६/०४/२३	Chemistry General	Western Illinois University, USA
२	पुष्पा पौडेल	उप-प्राध्यापक	२०७८/०७/१५	Community Health Nursing	Singhania University, Inida
३	कल्पना पराजुली बराल	उप-प्राध्यापक	२०७५/१२/०१	Doctor of Philosophy in Science	University of Sydney, Australia
४	गणेश ढकाल	उप-प्राध्यापक	२०८०/०६/०१	PhD in Basic Medicine (Biochemistry)	Tianjin Medical University, China
५	विपिन चापागाई	उप-प्राध्यापक	२०८०/०८/०१	PhD in Microbiology	RIMT University, Punjab, India
६	श्री रेनु कार्की	उप-प्राध्यापक	२०८१/०१/०१	Phd. in Pharmacy	School of Science, Dhulikhel, Kathamandu University, Kavre
७	अनिल गिरी (बेतलबी अध्ययन बिदा)	उप-प्राध्यापक	२०७५/०७/०१	Pharmaceutics	Keimyung University, Republic of Korea
स्कूल अफ इन्जिनियरिङ					
१	ऋषिकेश तिवारी	उप-प्राध्यापक	२०७६/०६/०२	Electrical and Communication Engineering	School of Computing and Electri- cal Engineering, Indian Institute of Technology (IIT), India
२	सञ्जिव थापा	उप-प्राध्यापक	२०७७/१२/०४	Electronics and Communication	Institute of Engineering, Pulchowk Campus, Tribhuvan University, Nepal
३	केशव बस्याल	सहायक प्रशिक्षक	२०७८/०१/०३	Bachelor of Computer Engineering	मध्यपश्चिम विश्वविद्यालय, नेपाल
४	हेमराज पाण्डे	उप-प्राध्यापक	२०७८/०८/०१	Applied Mathematics	Kathmandu University, Nepal
५	टेक बहादुर क्षेत्री	उप-प्राध्यापक	२०७८/०८/०१	अङ्ग्रेजी भाषा साहित्य विषयमा एम.फिल विद्यावारिधि	त्रिभुवन विश्वविद्यालय, नेपाल
६	श्रीकृष्ण न्यौपाने	उप-प्राध्यापक	२०७८/११/०१	Environmental Engineering	Kathmandu University, Nepal
७	प्रकाश बराल	उप-प्राध्यापक	२०७५/०४/०१	Transportation Engineering	Sikkim Professional University, Gangtok Sikkim, India
८	माधव प्रसाद पौडेल	उप-प्राध्यापक	२०८०/०१/०१	Mathematics	सुदूर-पश्चिम विश्वविद्यालय, महेन्द्रनगर, नेपाल
९	शंकर लामिछाने	उप-प्राध्यापक	२०८०/०५/२५	Water Engineering & Management	Asian Institute of Technology (AIT), Thailand
स्कूल अफ बिजनेस					
१	भरतराज वाग्ले	उप-प्राध्यापक	२०७७/११/०१	Mathematics	काठमाडौं विश्वविद्यालय, धुलिखेल, नेपाल
२	रामकृष्ण चापागाई	उप-प्राध्यापक	२०७८/०१/०५	Management	GLA University, Mathura, India
३	शान्तीदेवी क्षेत्री	उप-प्राध्यापक	२०७८/०५/०१	Management Studies	Shoolini University, India
४	रविन्द्र प्रसाद बराल	उप-प्राध्यापक	२०७८/०८/०१	Management	School of Management and Labour Studies (TISS) Mumbai, India
५	सन्तोष कुमार गुरूङ्ग	उप-प्राध्यापक	२०७८/०८/०१	Management	School of Management and Labour Studies (TISS) Mumbai, India
६	दुर्गा प्रसाद चापागाई	उप-प्राध्यापक	२०७८/११/०१	Management	Sikkim Manipal Institute of Tech- nology, Sikkim Manipal University, India
७	हरिबहादुर खड्का	प्राध्यापक	२०७५/०१/१६	Management	Sikkim Manipal Institute of Tech- nology, Sikkim Manipal University, India
८	घनश्याम तिवारी	उप-प्राध्यापक	२०७५/०३/२१	Management	Sikkim Manipal Institute of Tech- nology, Sikkim Manipal University, India
९	विवेक कर्माचार्य	उप-प्राध्यापक	२०७५/०४/०१	Management (MPhil Leading to PhD)	सुदूर-पश्चिम विश्वविद्यालय, महेन्द्रनगर, नेपाल
१०	कृपा कुँवर	उप-प्राध्यापक	२०७५/१२/०१	Management	पोखरा विश्वविद्यालय, नेपाल
११	सुवर्ण वीर जङ्गबहादुर राणा	उप-प्राध्यापक	२०८०/०५/१६	बेतलबी अध्ययन बिदा	

२८. विश्वविद्यालयको बस तथा यातायात व्यवस्थापन

पोखरा विश्वविद्यालयले पोखरा-३० खुदी, ढुङ्गेपाटनमा अवस्थित आफ्ना प्रशासनिक एवम् प्राज्ञिक भवनदेखि पोखरासम्म विश्वविद्यालयमा कार्यरत शिक्षक, कर्मचारी एवम् अध्ययनरत विद्यार्थीहरूलाई आफ्ना ४२ सिट र ३२ सिट क्षमताको दुई वटा र ५४ सिट क्षमताको दुई वटा गरी ४ वटा टाटा बसबाट यातायात सेवा प्रदान गरिएको छ । परीक्षासँग सम्बन्धित फाराम, प्रश्नपत्र, उत्तरपुस्तिका इत्यादिको सहज ढुवानीका लागि परीक्षा नियन्त्रण कार्यालयमा कन्टेनरसहितको १ वटा मिनि ट्रक सञ्चालनमा रहेको छ । यसका साथै पोखरा विश्वविद्यालय शिक्षण अस्पतालमा भारतीय राजदुतावासको सहयोगमा प्राप्त एक सुविधायुक्त महिन्द्रा बोलेरो एम्बुलेन्स सञ्चालनमा छ ।

विश्वविद्यालयमा हाल ८ वटा जीप, ३ वटा कार, ५ वटा मोटरसाइकल तथा ३ वटा साइकल चालु अवस्थामा रहेका छन् । उपकुलपति, रजिष्ट्रार, सङ्काय डीनहरू, परीक्षा नियन्त्रक, स्कूल तथा अस्पताल निर्देशकहरूलाई विश्वविद्यालयले मोटरको सुविधा उपलब्ध गराएको छ । दैनिक शैक्षिक एवम् प्रशासनिक कार्य सञ्चालनका लागि विश्वविद्यालयका हरेक सङ्काय, निकायहरूमा मोटरसाइकल तथा साइकलहरू सञ्चालनमा रहेका छन् ।

२९. वित्तीय विवरण

पोखरा विश्वविद्यालयको केन्द्रीय कार्यालय लगायतका अन्य निकायहरूको महालेखापरीक्षकको कार्यालय, शिक्षा तथा विश्वविद्यालय लेखापरीक्षण निर्देशनालय, काठमाडौँबाट आ.व. २०७५/०८० सम्मको लेखा परीक्षण सम्पन्न भएको छ । विश्वविद्यालयमा सभामा प्रस्तुत गरिए बमोजिमको आ.व. २०७८/०७९ र आ.व. २०७९/०८० को आम्दानी खर्चको वास्तविक विवरण तथा आ.व. २०८०/०८१ को संशोधित अनुमानको निकायगत र एकीकृत आम्दानी खर्चको विवरण निम्नानुसार प्रस्तुत गरिएको छः

क) केन्द्रीय कार्यालय

(रु. हजारमा)

आय शीर्षक	२०७८/०७९	२०७९/०८०	२०८०/०८१	बजेट शीर्षक	२०७८/०७९	२०७९/०८०	२०८०/०८१
आङ्गिक कार्यक्रमबाट आय				पूँजीगत खर्च	२०,२०३	१५५,४३८	७६,८००
सम्बन्धन कार्यक्रमबाट आय	२५०,६७०	४३५,७१५	२५६,६००	शिक्षक, कर्मचारी खर्च	४२,८४१	५५,५३१	६२,११६
अनुदान तथा सहयोग (वि.वि.अ.आ.)	११०,०००	१६०,०००	२७५,०००	सञ्चालन खर्च	२१,५७७	३०,०८५	३४,४८१
अन्य अनुदान							
ब्याज आय	१४५,४५८	२२८,६५८	१७०,०००				
विविध आय	११,४५५	५,५७२	४,८५५				
जम्मा आय	५१७,६६३	८३७,५४५	७४६,४५५	जम्मा खर्च	८४,६२१	२४१,०५८	१७३,३९७
घाटा				बचत	४३३,०४२	५९६,८५१	५७३,०५८
कुल जम्मा	५१७,६६३	८३७,५४५	७४६,४५५	कुल जम्मा	५१७,६६३	८३७,५४५	७४६,४५५

ख) परीक्षा नियन्त्रण कार्यालय

(रु. हजारमा)

आय शीर्षक	२०७८/०७९	२०७९/०८०	२०८०/०८१	बजेट शीर्षक	२०७८/०७९	२०७९/०८०	२०८०/०८१
आङ्गिक कार्यक्रमबाट आय	१०,०३२	१०,०३२	१२,६५८	पूँजीगत खर्च	३,४२०	३,७१५	४,१७१
सम्बन्धन कार्यक्रमबाट आय	२१०,३७३	२१०,३७३	२७६,६२१	शिक्षक, कर्मचारी खर्च	३०,४०३	४०,११४	४०,५४५
अनुदान तथा सहयोग (वि.वि.अ.आ.)	३२५			सञ्चालन खर्च	८२,०१४	९५,१४३	११७,३५६
अन्य अनुदान							
ब्याज आय	६५,३१५	६५,३१५	८०,०००				
विविध आय	७६८	७६८	५५०				
जम्मा आय	२८६,८२१	२८६,४८२	३६५,८२९	जम्मा खर्च	११५,८३७	१३८,९७२	१६२,०७२
घाटा				बचत	१७०,५८४	१४७,५१०	२०३,७५७
कुल जम्मा	२८६,८२१	२८६,४८२	३६५,८२९	कुल जम्मा	२८६,८२१	२८६,४८२	३६५,८२९

ग) विज्ञान तथा प्रविधि सङ्काय

(रु. हजारमा)

आय शीर्षक	२०७८/०७९	२०७९/०८०	२०८०/०८१	बजेट शीर्षक	२०७८/०७९	२०७९/०८०	२०८०/०८१
आङ्गिक कार्यक्रमबाट आय	१,११५	२,५६६	२,५६५	पूँजीगत खर्च	३८	३,०८८	१,३०२
सम्बन्धन कार्यक्रमबाट आय	४०			शिक्षक, कर्मचारी खर्च	६,२१६	६,४२२	११,२०७
अनुदान तथा सहयोग (वि.वि.अ.आ.)				सञ्चालन खर्च	४,५८४	८,१२३	५,८३०
अन्य अनुदान	३,६५१	५,७००	२,४०६				
ब्याज आय		३००	२४६				
विविध आय	२,२००	३,०४०	१,७३५				
जम्मा आय	७,००६	११,६०६	६,९५६	जम्मा खर्च	१०,८३८	१७,६३३	२२,३३५
घाटा	३,८३२	६,०२७	१५,३८३	बचत			
कुल जम्मा	१०,८३८	१७,६३३	२२,३३५	कुल जम्मा	१०,८३८	१७,६३३	२२,३३५

घ) स्वास्थ्य विज्ञान सङ्काय

(रू. हजारमा)

आय शीर्षक	२०७८/०७९	२०७९/०८०	२०८०/०८१	बजेट शीर्षक	२०७८/०७९	२०७९/०८०	२०८०/०८१
आङ्गिक कार्यक्रमबाट आय	५५७	४३,५७७		पूँजीगत खर्च	५०५	१८,४२५	१८,४२५
सम्बन्धन कार्यक्रमबाट आय			६००	शिक्षक, कर्मचारी खर्च	३,७५३	४,३८५	६,६२७
अनुदान तथा सहयोग (वि.वि.अ.आ.)				सञ्चालन खर्च	१,५२४	१,६३६	६,६५७
अन्य अनुदान	१७८	५,८४६					
ब्याज आय	८७	७३५	२००				
विविध आय	५४३	७५,७४७	४०				
जम्मा आय	१,८०५	१२५,५०५	८४०	जम्मा खर्च	५,७८६	२४,४५०	३१,७०५
घाटा	३,५८१		३०,८६५	बचत		१०५,४५५	
कुल जम्मा	५,७८६	१२५,५०५	३१,७०५	कुल जम्मा	५,७८६	१२५,५०५	३१,७०५

ङ) व्यवस्थापन सङ्काय

(रू. हजारमा)

आय शीर्षक	२०७८/०७९	२०७९/०८०	२०८०/०८१	बजेट शीर्षक	२०७८/०७९	२०७९/०८०	२०८०/०८१
आङ्गिक कार्यक्रमबाट आय		४३,५७७	२,५००	पूँजीगत खर्च	५०५	३,१६२	१८४
सम्बन्धन कार्यक्रमबाट आय				शिक्षक, कर्मचारी खर्च	३,३३०	४,८८७	६,१२८
अनुदान तथा सहयोग		२७५		सञ्चालन खर्च	२,७०१	२,३४५	२,८२६
अन्य अनुदान	२,२०३	५,८४६					
ब्याज आय	५०	७३५	५००				
विविध आय	२,५३०	७५,७४७	२,६०५				
जम्मा आय	५,२२३	१३०,१८०	६,००५	जम्मा खर्च	६,५३६	१०,३९८	९,१३८
घाटा	१,७१३		३,१३३	बचत		११५,७८२	
कुल जम्मा	६,५३६	१३०,१८०	९,१३८	कुल जम्मा	६,५३६	१३०,१८०	९,१३८

च) मानविकी तथा सामाजिक शास्त्र सङ्काय

(रू. हजारमा)

आय शीर्षक	२०७८/०७९	२०७९/०८०	२०८०/०८१	बजेट शीर्षक	२०७८/०७९	२०७९/०८०	२०८०/०८१
आङ्गिक कार्यक्रमबाट आय		७५५	२,००५	पूँजीगत खर्च	२४०	६०१	७५०
सम्बन्धन कार्यक्रमबाट आय				शिक्षक, कर्मचारी खर्च	३,३५८	५,२२१	७,५४३
अनुदान तथा सहयोग	६००		१,७००	सञ्चालन खर्च	१,७५५	२,६६८	४,६०५
अन्य अनुदान							
ब्याज आय	५८	११३	१४५				
विविध आय	६१	५७५	३१६				
जम्मा आय	७१९	१,४८३	४,१६६	जम्मा खर्च	५,३५३	८,४५०	१२,८५८
घाटा	४,६७४	७,००३	८,७२८	बचत			
कुल जम्मा	५,३५३	८,४५०	१२,८५८	कुल जम्मा	५,३५३	८,४५०	१२,८५८

छ) स्कूल अफ बिजनेस

(रू. हजारमा)

आय शीर्षक	२०७८/०७९	२०७९/०८०	२०८०/०८१	बजेट शीर्षक	२०७८/०७९	२०७९/०८०	२०८०/०८१
आङ्गिक कार्यक्रमबाट आय	४२,६२०	६०,१५४	६०,०००	पूँजीगत खर्च	७१७	५३५	२,०००
सम्बन्धन कार्यक्रमबाट आय				शिक्षक, कर्मचारी खर्च	४१,२६४	५३,५८२	५५,१८८
अनुदान तथा सहयोग	६,६३०	५,०००		सञ्चालन खर्च	५,३२१	५,७०४	१३,६४१
अन्य अनुदान							
ब्याज आय	२,००३	२,४४६	२,३००				
विविध आय	६६४	६८६	८००				
जम्मा आय	५१,९१७	६८,३२६	६३,१००	जम्मा खर्च	४७,३०२	६३,८२१	७४,८२५
घाटा			११,७२५	बचत	४,६१५	४,५०५	
कुल जम्मा	५१,९१७	६८,३२६	७४,८२५	कुल जम्मा	५१,९१७	६८,३२६	७४,८२५

ज) स्कूल अफ इन्जिनियरिङ

(रू. हजारमा)

आय शीर्षक	२०७८/०७९	२०७९/०८०	२०८०/०८१	बजेट शीर्षक	२०७८/०७९	२०७९/०८०	२०८०/०८१
आङ्गिक कार्यक्रमबाट आय	८९,२७०	१३०,७४३	१३८,७१२	पूँजीगत खर्च	१,६९४	२,८४६	१३,३००
सम्बन्धन कार्यक्रमबाट आय				शिक्षक, कर्मचारी खर्च	१०३,६२८	१११,४६६	१२५,७८२
अनुदान तथा सहयोग	१८,७५२	२,२५५		सञ्चालन खर्च	२०,६०३	२५,४६५	२९,४६४
अन्य अनुदान							
ब्याज आय	१,५०२	५,२४६	४,५००				
विविध आय	३,११७	२,०५७	१,६८४				
जम्मा आय	११२,६४१	१४०,३०१	१४५,१९६	जम्मा खर्च	१२६,२२५	१३९,८१०	१६८,५७६
घाटा	१३,५८४		२३,३८०	बचत		४६१	
कुल जम्मा	१२६,२२५	१४०,३०१	१६८,५७६	कुल जम्मा	१२६,२२५	१४०,३०१	१६८,५७६

भ) स्कूल अफ हेल्थ एण्ड एलाइड साइन्सेज

(रू. हजारमा)

आय शीर्षक	२०७८/०७९	२०७९/०८०	२०८०/०८१	बजेट शीर्षक	२०७८/०७९	२०७९/०८०	२०८०/०८१
आङ्गिक कार्यक्रमबाट आय	८२,५६८	१०५,७६६	१३२,६०३	पूँजीगत खर्च	८०९	१,६०३	६,०००
सम्बन्धन कार्यक्रमबाट आय				शिक्षक, कर्मचारी खर्च	७३,३५६	८०,६३४	८९,०६७
अनुदान तथा सहयोग (वि.वि.अ.आ.)			३००	सञ्चालन खर्च	१५,६५२	२६,७०६	३१,३६७
अन्य अनुदान							
ब्याज आय	७५७	२,५६५	१,५४५				
विविध आय	१,५५४	४१४	४५				
जम्मा आय	८४,६०९	१०८,७४५	१३४,६९३	जम्मा खर्च	८०,९२०	१०८,५४३	१२६,४६४
घाटा	५,२११	७६८		बचत			८,०२९
कुल जम्मा	८०,९२०	१०८,५४३	१३४,६९३	कुल जम्मा	८०,९२०	१०८,५४३	१३४,६९३

ञ) स्कूल अफ डेभलपमेन्ट एण्ड सोसल इन्जिनियरिङ

(रू. हजारमा)

आय शीर्षक	२०७८/०७९	२०७९/०८०	२०८०/०८१	बजेट शीर्षक	२०७८/०७९	२०७९/०८०	२०८०/०८१
आङ्गिक कार्यक्रमबाट आय	७,४२३	९,५२२	१२,०००	पूँजीगत खर्च	३,१०५	४,६७०	४,५३५
सम्बन्धन कार्यक्रमबाट आय				शिक्षक, कर्मचारी खर्च	२२,४२९	३१,१८७	३८,२१२
अनुदान तथा सहयोग (वि.वि.अ.आ.)	२२,७३७			सञ्चालन खर्च	३,१२१	५,१८४	७,८८७
अन्य अनुदान		१०६					
ब्याज आय	२७८	३१४	२५०				
विविध आय	१४४	८५०	६००				
जम्मा आय	३०,५८२	१०,७९६	१२,८५०	जम्मा खर्च	२८,६५५	४१,०४१	५०,६३४
घाटा		३०,२४९	३७,७८४	बचत	१,९२७		
कुल जम्मा	३०,५८२	४१,०४१	५०,६३४	कुल जम्मा	३०,५८२	४१,०४१	५०,६३४

ट) पोखरा विश्वविद्यालय शिक्षण अस्पताल

(रू. हजारमा)

आय शीर्षक	२०७८/०७९	२०७९/०८०	२०८०/०८१	बजेट शीर्षक	२०७८/०७९	२०७९/०८०	२०८०/०८१
आङ्गिक कार्यक्रमबाट आय				पूँजीगत खर्च			२४,७१५
सम्बन्धन कार्यक्रमबाट आय				शिक्षक, कर्मचारी खर्च			११,८५१
अनुदान तथा सहयोग (वि.वि.अ.आ.)				सञ्चालन खर्च			५,४६८
अन्य अनुदान							
ब्याज आय			४५				
अस्पताल आय			३००				
विविध आय							
जम्मा आय			३४५	जम्मा खर्च			४२,०३४
घाटा			४१,६८९	बचत			
कुल जम्मा			४२,०३४	कुल जम्मा			४२,०३४

ठ) पोखरा विश्वविद्यालय

(रु. हजारमा)

आय शीर्षक	२०७८/०७९	२०७९/०८०	२०८०/०८१	बजेट शीर्षक	२०७८/०७९	२०७९/०८०	२०८०/०८१
आङ्गिक कार्यक्रमबाट आय	२३४,०५५	४०६,७७६	३६३,४४३	पूँजीगत खर्च	३१,६४०	१५४,३८७	१५२,१८२
सम्बन्धन कार्यक्रमबाट आय	४६१,०८३	६५०,०५२	५७३,८२१	शिक्षक, कर्मचारी खर्च	३३०,८८१	३५३,७६२	४५८,२६६
अनुदान तथा सहयोग (वि.वि.अ.आ.)	१५५,०४८	१६७,५३०	२७७,०००	सञ्चालन खर्च	१५५,१५२	२०७,०६७	२६३,६४२
अन्य अनुदान	६,०३२	२५,४५८	२,४०६				
ब्याज आय	२१५,५५२	३०६,४६१	२५५,७३५				
अस्पताल आय			३००				
विविध आय	२३,४७६	१६५,४५६	१३,५३४				
जम्मा आय	१,०५५,२८६	१,७२५,८१३	१,४५०,२३५	जम्मा खर्च	५२१,७१३	७५५,२१३	८७४,०५०
घाटा				बचत	५७७,५७३	९७०,६००	६१६,१४५
कुल जम्मा	१,०५५,२८६	१,७२५,८१३	१,४५०,२३५	कुल जम्मा	१,०५५,२८६	१,७२५,८१३	१,४५०,२३५

अनुसूचि १: पोखरा विश्वविद्यालयका महाविद्यालयहरूको विस्तृत विवरण

SN	College Name	Full Address	Estd.	College Telephone	Website, E-mail	Principle Name
1	Ace Institute of Management	New Baneshwor, Kathmanu	2055/56	01-5970178	www.ace.edu.np ace@ace.edu.np	Dr. Ashish Tiwari
2	Alpine Management College	Nepalgunj -10, Adarshanagar, Banke	2066/67	081-536877	www.alpinecollege.edu.np alpine_mc@yahoo.com	Keshav Prasad Pathik
3	Amity College	Bheemdatt -06, Mahendranagar, Kanchanpur	2066/67	099-522291	www.amitycollege.edu.np amitycollege2009@gmail.com	Rabindra Prasad Awasthi
4	Apex College	Mid Baneshwor, Kathmandu-10	2056/57	01-4567922	www.apexcollege.edu.np apex@apexcollege.edu.np	Ms. Durga Rijal
5	Apollo International College	Lakhechaur Marg, New Baneshwor, Kathmandu	2067/68	01-4474845	www.apollointcollege.edu.np apollo.aic@gmail.com	Dr. Bishnu Prasad Bhattarai
6	Atharva Business College	Bansbari, Maharajgunj, Kathmandu	2070/71	01-4372966	www.atharvacollege.edu.np atharvabusinesscollege@gmail.com	Manoj Kumar Thapa Magar
7	Atlantic International College	Galkopkha, Samakhushi, Kathmandu	2066/67	01-4022614	www.atlantic.edu.np info@atlantic.edu.np	Er. Shankar N Adhikary
8	Axis College	Tilottama-3, Rupandehi	2066/67	071-438355	www.axiscollege.edu.np axiscollege10@gmail.com	Evaraj Upadhaya
9	B.P. Koirala Memorial Cancer Hospital Nursing College	Bharatpur Metropolitan -7, Krishnapur, Chitwan	2075/76	056-521747	https://www.bpkmch.org.np/nursingcollege/bpkmchcollege@gmail.com	Ms. Sushila Koirala
10	Boston International College	Bharatpur-10, Chitwan	2066/67	056-598892	www.bostoncollege.edu.np info@bostoncollege.edu.np	Ananda Bahadur Chand (Chairperson)
11	Brihaspati College	Siddharharhanagar-09, Goligard, Bhairahawa	2055/56	071-572944	www.lumbinibrihaspati.edu.np college.brihaspati@gmail.com	Khim Lal Bhusal (Vice-Principal)
12	Brixton College	Bheemdatta-3, Bhasi, Kanchanpur	2066/67	099-520499	www.brixtoncollege.edu.np info@brixtoncollege.edu.np	Mrs. Nisha Bhatt
13	Butwal Model College	Omsatiyaa-01, Kattaiya, Rupandehi	2066/67	071-429193	butwalmodel.edu.np bumocol@gmail.com	Netra Prasad Bashyal
14	CAMAD College	Kathmandu-31, Tinkune, Kathmandu	2066/67	01-4112191	www.camadcollege.edu.np camadcollege7@gmail.com	Kashi Nath Khanal
15	Central College	Sinamangal-09, Kathmandu	2070/71	01-4110646	www.centralcollege.edu.np info@centralcollege.edu.np	Paras Shrestha
16	CIST College	Sangamchowk-31, New Baneshwor, Kathmandu	2066/67	01-4573934	www.cist.edu.np askcist@gmail.com	Prof. Naveen Shrestha
17	Citizen College	Kumaripati, Lalitpur	2066/67	01-5545685	www.citizencollege.edu.np info@citizencollege.edu.np	Hari Krishna Aryal
18	College of Engineering and Management	Shitalnagar, Nepalgunj, Banke	2070/71	081-536086	coem.edu.np info@coem.edu.np	Narayan Ghimire
19	Cosmos College of Management and Technology	Tutepani-14, Lalitpur	2058/59	01-5151704	www.cosmoscollege.edu.np info@cosmoscollege.edu.np	Prof. Dr. Ram Kumar Sharma
20	Crimson College of Technology	Dvinagar, Butwal-11, Rupandehi	2057/58	071-410380	www.cct.edu.np crimsoncollege24@gmail.com	Devi Prasad Bhandari

21	Everest Engineering College	Lalitpur-2, Sanepa	2058/59	01-5916922	https://eemc.edu.np admin@eemc.edu.np	Birodh Rijal
22	Excel Business College	New Baneshwor, Lakhechaur Marg, Thapagaun, Kathmandu	2066/67	01-4485109	www.excelcollege.edu.np info@excelcollege.edu.np	Rishi Ram Chapagai
23	Gandaki College of Engineering and Science	Lamachaur, Pokhara-16	2055/56	061-443866	www.gces.edu.np gces@gces.edu.np	Birendra Khadka
24	Himalaya Eye Institute	Gahripatan-17, Pokhara	2075/76	061-450352	hei@heh.org.np	Dr. Haramaya Gurung
25	Imperial Business College	Hattisar, Kamaladi, Kathmandu	2070/71	01-4419306	www.imperialcollege.edu.np info@imperialcollege.edu.np	Mr. Pratap Shakya
26	Institute of Advanced Communication, Education and Research	Bhakti Thapa Sadak, Thapagaun Road, Newbaneshwor, Kathmandu	2057/58	01-4567528	https://iacer.edu.np info@iacer.edu.np	Krishna Prasad Niroula
27	Kshitiz International College	Butwal-10, Kalikanagar, Rupandehi	2066/67	071-437676	www.kshitizcollege.edu.np/ kshitiz@pu.edu.np	Niraj Lacoul
28	LA GRANDEE International College	Simalchaur, Pokhara-8, Kaski	2057/58	061-573163	www.lagrandee.edu.np info@lagrandee.edu.np	Er. Kiran K.C.
29	Liberty College	Anamnagar, Kathmandu	2066/67	01-5706612	www.libertycollege.edu.np info@libertycollege.edu.np	Pradeep Parajuli
30	Lumbini Engineering, Management and Science College	Tilottama-7, Bhalwari, Rupandehi	2057/58	071-561959	www.lumbini.edu.np lumbini@gmail.com	Er. Raj Kapur Shah
31	Madan Bhandari Memorial Academy Nepal	Urlabari-3, Morang	2075/76	021-410213	www.mbman.edu.np/school-of- engineering-2/ adminsoe@mbman.edu.np	Prof. Binod Aryal
32	Malpi International College	Narayan Gopal Chowk Chakrapath, Kathmandu	2070/71	01-4442066	mic.edu.np info@mic.edu.np	Dipak Adhikari
33	Medhavi College	Shankhamul-31, Baneshwor, Kathmandu	2070/71	01-4792634	www.medhaviccollege.edu.np info@medhaviccollege.edu.np	Jaya Ram Khanal
34	Modern Technical College	Sanepa 2, Lalitpur	2067/68	01-5455630	www.mtc.edu.np mtchcollege@gmail.com	Govinda Akela Paudel
35	National Academy of Science and Technology	Dhangadhi-4 Uttarbehadi, Kailali	2057/58	091-523949	www.nast.edu.np nastdhn@gmail.com	Dr. Prem Bahadur Chand
36	National Open College	Sanepa, Lalitpur	2056/57	01-5183226	www.noc.edu.np noc@noc.edu.np	Prof. Dr. Sital Kumar Karki
37	Nepal College of Information Technology	Balkumari-08, Lalitpur	2058/59	01-5186355	www.ncit.edu.np info@ncit.edu.np	Er. Niranjan Khakurel
38	Nepal Engineering College	Changunarayan Municipality, Ward No.4, Bhaktapur	2055/56	01-5221006	https://nec.edu.np/ info@nec.edu.np	Assoc. Prof. Durgaprasad Bhandari
39	Nepal Tourism and Hotel Management College	Chinnendanda, Pokhara-14	2055/56	061-505078	www.nthmc.edu.np info@nthmc.edu.np	Prakash Regmi
40	Nepal Western Management and Engineering College	Santoshitole-02, Dhangadhi, Kailalai	2066/67	091-527005	www.nwa.edu.np nwacollege@gmail.com	Bhim Bahadur Chaudhary
41	Nobel College	Sinamangal 09, Kathmandu	2058/59	01-4110525	www.nobelcollege.edu.np info@nobelcollege.edu.np	Nawaraj Pandey
42	Oxford College of Engineering and Management	Gaindakot-2, Nawalparasi (Su. Pu), Gandaki	2057/58	087-501078	www.oxfordcollege.edu.np info@oxfordcollege.edu.np	Er. Hari Bhandari
43	Platinum Management College	Kalikasthan, Dillibazar, Kathmandu	2066/67	01-4518046	www.platinumcollege.edu.np info@platinumcollege.edu.np	Sujan Aryal
44	Pokhara College Of Management	Gyanmarga, Nadipur, Pokhara-3	2059/60	061-544761	www.pcm.edu.np info@pcm.edu.np	Mrs. Leena Negi Shrestha
45	Pokhara Engineering College	Phirke, Pokhara-8, Kaski	2055/56	061-581209	www.pec.edu.np info@pec.edu.np	Er. Som Gurung
46	Quest International College	Gwarko, Lalitpur	2066/67	01-5447669	www.quest.edu.np info@quest.edu.np	Udaya Raj Paudel
47	Rajdhani Model College	Old Baneshwor, Kathmandu	2070/71	01-4473348	www.rmccollege.edu.np Info@rmccollege.edu.np	Krishna Prasad Panta

48	Rapti Engineering College	Ghorahi Sub-Metropolitan-16, Saniambapur, Sarra, Dang	2066/67	082-562601	www.rec.edu.np info@rec.edu.np	Resham Giri
49	Ritz College of Engineering and Management	Lalitpur, Balkumari-09, Lalitpur	2066/67	01-5186188	https://ritzcollege.edu.np/ ritzcollege2074@gmail.com	Tulsi Ram Rijal
50	Sahid Ramnath Dahal Smriti College	Kathmandu Metro Municipality-16, Banasthali	2066/67	01-4987957	mrmbbaexam@gmail.com	Puspa Devi Bhandari
51	School of Business	Pokhara-30, Kaski	2056/57	061-504147	www.pusob.edu.np info@pusob.edu.np	Dr. Shrijan Gyanwali
52	School of Development and Social Engineering	Pokhara-30, Kaski	2060/61	061-503061	www.pu.edu.np sdsepuh@gmail.com	Dr. Ananta Raj Dhungana
53	School of Engineering	Pokhara-30, Kaski	2066/67	061-504141	www.pu.edu.np omgi5@yahoo.com	Er. Om Prakash Giri
54	School of Environmental Science and Management	Kirtimarg-32, Koteshwor, Kathmandu	2055/56	01-5911892	www.schems.edu.np mail@schems.edu.np	Ajay Bhakta Mathema
55	School of Health and Allied Sciences	Pokhara-30, Kaski	2057/58	061-503059	bhattabimala5@gmail.com	Bimala Bhatta
56	Shubhashree College of Management	New Baneshwor, Kathmandu.	2070/71	01-4498528	www.shubhashreecollege.com info@shubhashreecollege.com	Manita Oli
57	Siddhartha International College	Butwal-09, Rupandehi	2066/67	071-553544	www.siddharthaintcollege.com sic.butwal@gmail.com	Dipak Bhandari
58	South Asian Institute of Management (SAIM) College	Old Baneshwor, Kathmandu	2066/67	01-4573771	www.saim.edu.np info@saim.edu.np	Ashok Raj Pandey
59	Tilottama Campus	Tilottama-2, Rupandehi	2055/56	071-438559	www.tilottama.edu.np tilottamacampus2056@gmail.com	Prof. Dr. Ram Chandra Acharya
60	Uniglobe College	Metropolitan City-31, Kathmandu,	2066/67	01-4115690	www.uniglobe.edu.np mail@uniglobe.edu.np	Dr. Nar Bahadur Bista
61	United Technical College	Bharatpur-11, Chitwan	2067/68	056-593931	www.unitedtechnicalcollege.edu.np unitedtechnicalcollege@gmail.com	Prof. Dr. Keshav Datt Awasthi
62	Universal Engineering And Science College	Manido Marg, Chakupat, Ward 11, Lalitpur Metropolitan City	2056/57	01-5260419	www.uesc.edu.np info@uesc.edu.np	Dr. Bhesha Raj Thapa
63	V.s. Niketan College	Minbhawan, Kathmandu	2056/57	01-4111899	www.vsniketan.edu.np vsniketancollege@gmail.com	Ranjit Pandit
64	Valley State College	Bharatpur-10, Chitwan	2070/71	056-590861	www.valleystatecollege.edu.np valleystatecollege@gmail.com	Baburam Khanal
65	Victoria International College	Ghorahi Sub-Metropolitan City-15 Dang	2066/67	082-563133	www.victoriacollege.edu.np victoriacollege.dang@gmail.com	Nawal GM

अनुसूचि २: पोखरा विश्वविद्यालयका आङ्गिक संयुक्त आङ्गिक तथा सम्बन्धनप्राप्त महाविद्यालयहरूमा संलग्न शिक्षक तथा कर्मचारी सङ्ख्या

S.No.	College Name	Teacher			Staff		
		Male	Female	Total	Male	Female	Total
1	Ace Institute of Management	115	14	129	37	24	61
2	Alpine Management College	26	1	27	10	2	12
3	Amity College	21	1	22	1	0	1
4	Apex College	95	11	106	22	10	32
5	Apollo International College	40	5	45	9	6	15
6	Atharva Business College	28	12	40	11	7	18
7	Atlantic International College	29	5	34	5	6	11
8	Axis College	28	3	31	6	4	10
9	B.P. Koirala Memorial Cancer Hospital Nursing College	0	12	12	1	1	2
10	Boston International College	52	8	60	12	13	25
11	Brihaspati College	10	3	13	7	5	12
12	Brixton College	14	2	16	10	1	11
13	Butwal Model College	18	3	21	12	3	15
14	Camad College	15	3	18	5	4	9

15	Central College	29	13	42	9	8	17
16	CIST College	40	8	48	4	6	10
17	Citizen College	30	11	41	11	5	16
18	College of Engineering and Management	6	1	7	8	0	8
19	Cosmos College of Management and Technology	33	9	42	19	12	31
20	Crimson College of Technology	43	12	55	12	12	24
21	Everest Engineering College	39	5	44	24	9	33
22	Excel Business College	44	3	47	10	2	12
23	Gandaki College of Engineering and Science	40	3	43	15	7	22
24	Himalaya Eye Institute	14	6	20	3	3	6
25	Imperial Business College	42	7	49	14	12	26
26	Institute of Advanced Communication, Education, and Research (IACER)	14	3	17	3	2	5
27	Kshitiz International College	31	4	35	4	2	6
28	LA Grandee International College	40	5	45	19	7	26
29	Liberty College	35	2	37	10	3	13
30	Lumbini Engineering, Management and Science College	52	2	54	31	4	35
31	Madan Bhandari College of Engineering	41	9	50	12	9	21
32	Malpi International College	25	2	27	6	5	11
33	Medhavi College	38	11	49	15	10	25
34	Modern Technical College	8	6	14	10	7	17
35	National Academy of Science and Technology	22	2	24	15	4	19
36	National Open College	29	17	46	7	6	13
37	Nepal College of Information Technology	57	4	61	32	23	55
38	Nepal Engineering College	105	24	129	64	27	91
39	Nepal Tourism and Hotel Mangement College	40	6	46	10	3	13
40	Nepal Western Management and Engineering College	28	3	31	6	4	10
41	Nobel College	35	29	64	16	24	40
42	Oxford College of Engineering & Management	43	8	51	72	16	88
43	Platinum Management College	23	5	28	9	7	16
44	Pokhara College of Management	36	4	40	7	4	11
45	Pokhara Engineering College	52	16	68	14	11	25
46	Quest International College	45	10	55	12	9	21
47	Rajdhani Model College	63	11	74	9	8	17
48	Rapti Enginnering College	36	2	38	11	8	19
49	Ritz College of Engineering and Management	49	6	55	12	8	20
50	Sahid Ramnath Dahal Smriti College	18	2	20	4	2	6
51	SAIM College	48	6	54	10	9	19
52	School of Business	42	6	48	11	5	16
53	School of Development and Social Engineering	15	2	17	2	5	7
54	School of Engineering	68	1	69	14	11	25
55	School of Environmental Science and Management	59	12	71	13	15	28
56	School of Health and Allied Sciences	37	32	69	15	14	29
57	Shubhashree College of Management	25	8	33	11	10	21
58	Siddhartha International College	22	1	23	8	2	10
59	Tilottama Campus	20	0	20	4	3	7
60	Uniglobe College	45	10	55	28	11	39
61	United Technical College	66	1	67	23	5	28
62	Universal Engineering and Science College	46	9	55	29	18	47
63	Valley State College	16	2	18	7	3	10
64	Victoria International College	22	1	23	3	2	5
65	VS Niketan College	14	3	17	5	4	9
Total		2,361	448	2,809	870	492	1,362

अनुसूची ३ : २०२३ मा स्नातकतह कार्यक्रममा विद्यार्थी कोटा तथा भर्ना विवरण

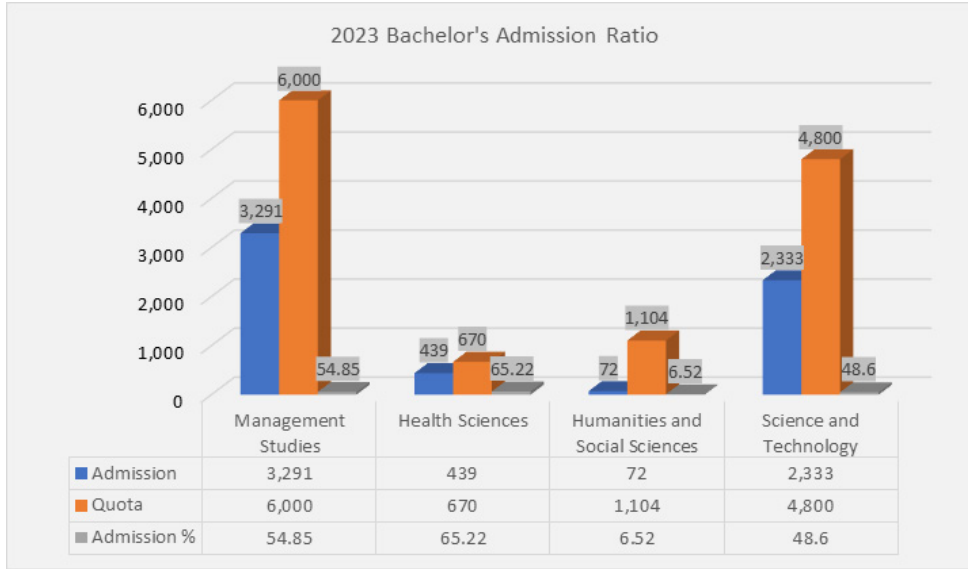

माथिको रेखाचित्र अनुसार स्वास्थ्य विज्ञान सङ्कायमा ६७० सिट सङ्ख्यामध्ये ४३९, मानविकी तथा सामाजिकशास्त्र सङ्कायतर्फ ११०४ सिट सङ्ख्यामध्ये ७२, व्यवस्थापन सङ्कायतर्फ सबैभन्दा बढी ६,००० सिट सङ्ख्या रहेकोमा ३,३९१ र विज्ञान तथा प्रविधि सङ्कायमा भने ४८०० सिट सङ्ख्यामा २,३३३ जना भर्ना भएका छन् । समग्रमा स्वास्थ्य विज्ञान सङ्कायमा भर्ना दर अधिक रहेको जनाउँदछ । व्यवस्थापन, विज्ञान तथा प्रविधि सङ्काय र मानविकी तथा सामाजिकशास्त्र सङ्कायमा भने सिट सङ्ख्याको अनुपातमा विद्यार्थी भर्ना दर कम देखिन्छ ।

अनुसूची ४ : Spring 2023 मा स्नातकोत्तरतह कार्यक्रममा विद्यार्थी कोटा तथा भर्ना विवरण

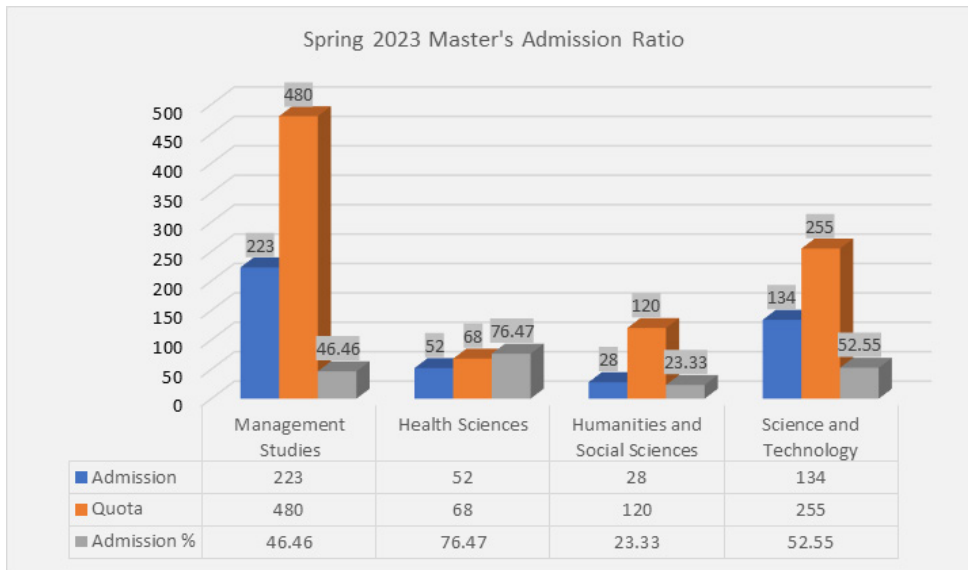

माथिको रेखाचित्र अनुसार विज्ञान तथा प्रविधि सङ्कायमा सिट सङ्ख्या २५५ रहेकोमा १३४ जना भर्ना भएको जसले भर्ना दर ५२.५१५ देखाउँदछ । स्वास्थ्य विज्ञान सङ्कायमा सबैभन्दा कम सिट सङ्ख्या ६८ मात्र देखाउँछ तर भर्ना भने ५२ रहेको छ । जसले भर्ना दर सबै भन्दा बढी ७६.४७५ देखाउँछ । मानविकी तथा सामाजिकशास्त्र सङ्काय जम्मा १२० सिट सङ्ख्यामा भर्ना भने २८ जना मात्र रहेको छ । जसले सबै भन्दा कम भर्ना दर २३.३३५ देखाउँछ । यसै गरी व्यवस्थापन सङ्कायको सिट सङ्ख्या ४८० भएकोमा २२३ जना भर्ना भई ४६.४६५ भर्ना दर देखिन्छ ।

समग्रमा स्वास्थ्य विज्ञान सङ्कायमा सबै भन्दा बढि तथा मानविकी तथा सामाजिकशास्त्र सङ्कायमा सबैभन्दा कम भर्ना दर देखिन्छ । यसै गरी व्यवस्थापन सङ्कायमा सबै भन्दा बढि तथा स्वास्थ्य विज्ञान सङ्कायमा सबै भन्दा कम आवेदन भएको देखिन्छ ।

अनुसूची ५: Fall 2023 मा स्नातकोत्तरतह कार्यक्रममा विद्यार्थी कोटा तथा भर्ना विवरण

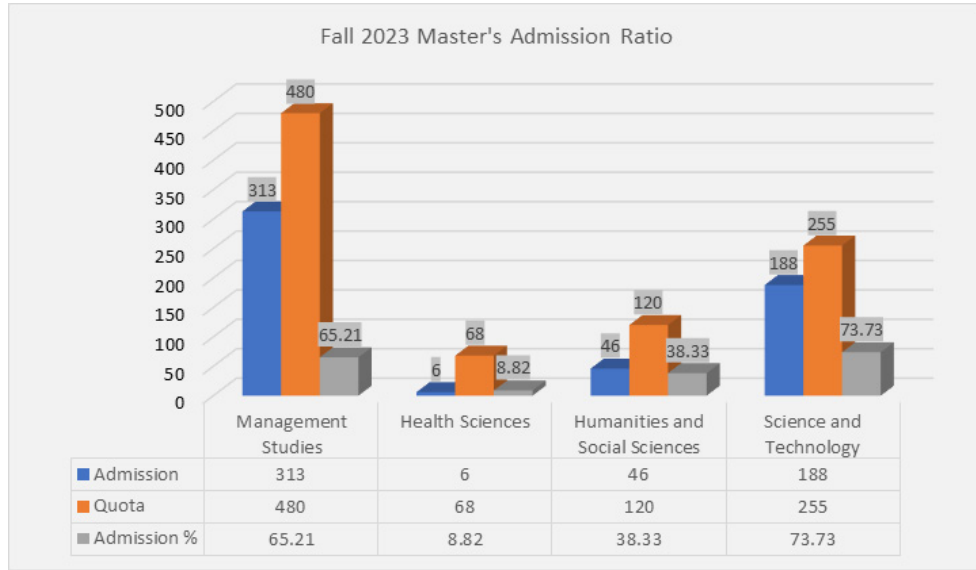

अनुसूची ६: Spring 2023 मा सम्पन्न Regular परीक्षामा विद्यार्थीहरूको उत्तीर्ण दर

Faculty	1st Sem	2nd Sem	3rd Sem	4th Sem	6th Sem	8th Sem
Management	-	35.60	44.82	56.62	80.45	88.62
Science and Technology	-	25.88	26.49	34.07	42.76	66.26
Health Sciences	66.67	69.27	-	94.00	76.83	97.57
Humanities and Social Sciences	-	65.45	37.84	68.25	77.59	91.04

नोट: व्यवस्थापन, विज्ञान तथा प्रविधि र मानविकी तथा सामाजिकशास्त्र सङ्कायमा प्रथम सेमेष्टरका Spring 2023 को परीक्षा नभएको र स्वास्थ्य विज्ञान सङ्कायमा तेस्रो सेमेष्टरमा नियमित परीक्षा नभएको ।

व्यवस्थापन सङ्कायमा दोस्रो सेमेष्टरमा उत्तीर्ण दर ३५.६५ रहेकोमा लगातार बृद्धि हुँदै आठौँ सेमेष्टरमा पुग्दा ८८.६२५ मा पुगेको देखिन्छ । यस्तै बृद्धि दर विज्ञान तथा प्रविधि सङ्कायमा पनि देखिन्छ जहाँ दोस्रो सेमेष्टरमा २५.८८५ कायम रहेकोमा लगातार बृद्धि भएर ६६.२६५ पुगेको देखिन्छ । स्वास्थ्य विज्ञान सङ्कायमा भने उच्च उत्तीर्ण दर देखिन्छ । जहाँ पहिलो सेमेष्टरमा ६६.६७५ बाट सुरु भएर आठौँसेमेष्टरमा पुग्दा ९७.५७५ कायम भएको देखिन्छ । मानविकी तथा सामाजिकशास्त्र सङ्कायमा भने दोस्रो सेमेष्टरमा ६५.४५५ रहेकोमा तेस्रो सेमेष्टरमा केही कम ३७.८४५ देखिएता पनि अन्ततः त्यस पछिका सेमेष्टरमा लगातार बृद्धि हुँदै ८९.०४ कायम रहेको देखिन्छ ।

अनुसूची ७: विगत ३ वर्षमा स्नातकतह कार्यक्रममा भर्ना तथा दीक्षित विद्यार्थीहरूको विवरण

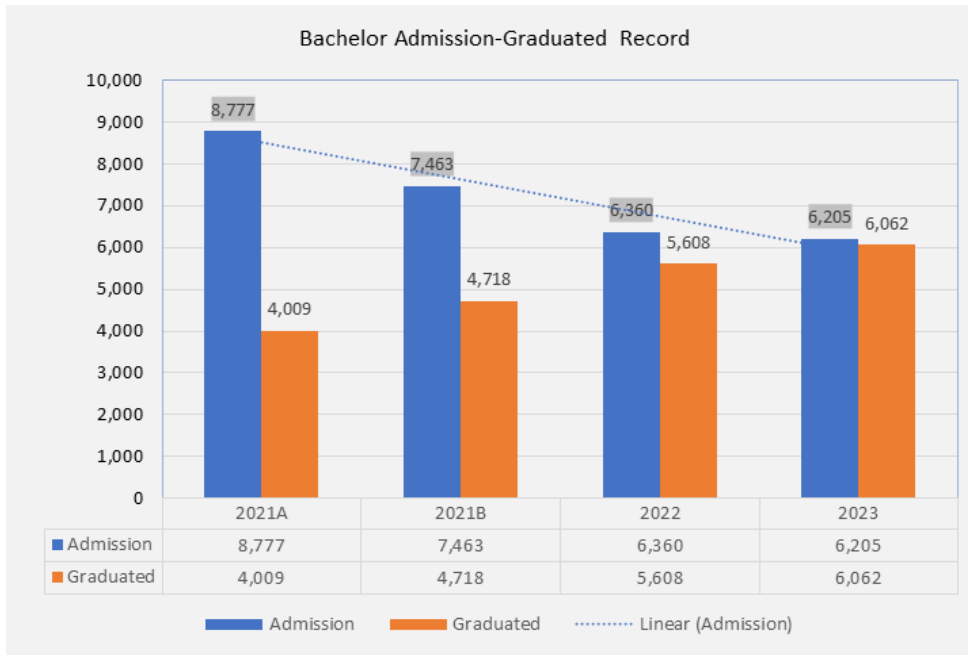

माथिको रेखाचित्र अनुसार दीक्षित विद्यार्थीको सङ्ख्या निरन्तर बृद्धि भएको देखिन्छ । सन् २०२१'A' मा ८७७७ विद्यार्थी भर्ना भएकोमा ४,००९ दीक्षित भएका छन् भने सन् २०२१'B' मा ७,४६३ जना विद्यार्थी भर्ना भएकोमा दीक्षितको सङ्ख्या ४७१८ रहेको छ । यही क्रम बढेर सन् २०२२ मा भर्ना दर ६,३६० रहेको र दीक्षित दर ५,६०८ रहेको छ । सन् २०२३ मा भर्ना दर ६,२०५ रहेता पनि दीक्षित दर भने निरन्तर बृद्धि हुँदै ६,०६२ कायम रहेको छ ।

अनुसूची ८: विगत ३ वर्षमा स्नातकोत्तरतह कार्यक्रममा भर्ना तथा दीक्षित विद्यार्थीहरूको विवरण

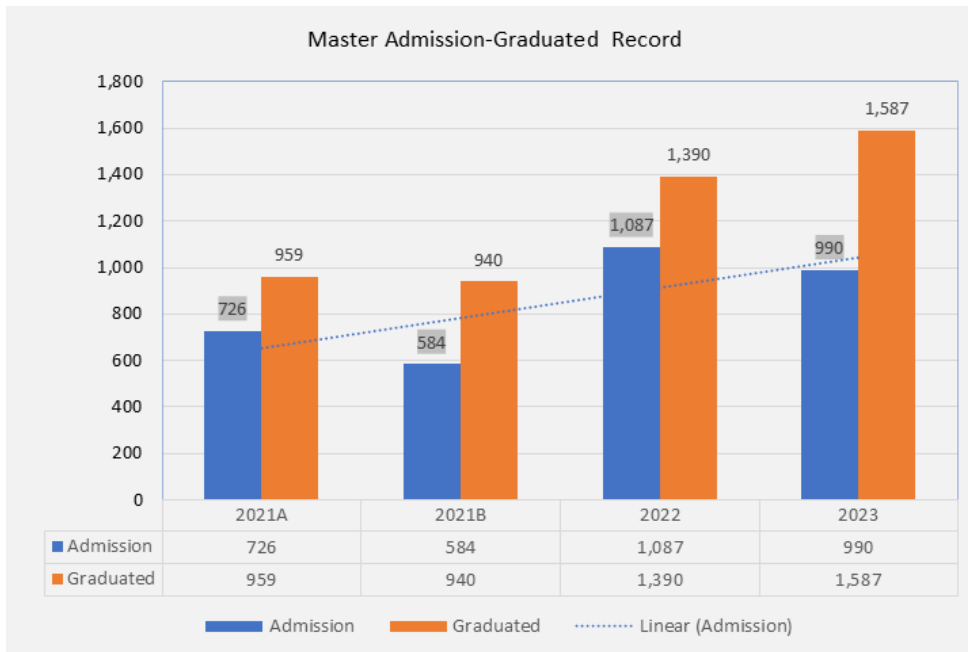

माथिको रेखाचित्र अनुसार विद्यार्थी भर्ना एवम् दीक्षित दरमा बृद्धि भएको देखिन्छ । सन् २०२१'A' मा विद्यार्थी भर्ना दर ७२६ बाट सन् २०२२ मा १,०८७ मा पुगेको देखिन्छ । जुन सन् २०२३ मा केही गिरावट भएर ९९० रहेको देखिन्छ । दीक्षितको हकमा भने निरन्तर रूपमा बृद्धि हुँदै सन् २०२१'A' ९५९ बाट सन् २०२३ सम्म आई पुग्दा १,५८७ पुगेको देखिन्छ ।

यसले के देखाउँछ भने विगत तीन वर्षमा स्नातकोत्तर तहमा विद्यार्थी भर्ना दर भन्दा दीक्षित हुने विद्यार्थीको सङ्ख्या बृद्धि हुँदै गएको देखिन्छ ।

अनुसूची ५: अठारौं र उन्नाइसौं दीक्षान्त समारोहमा दीक्षित नियमित विद्यार्थीको विवरण

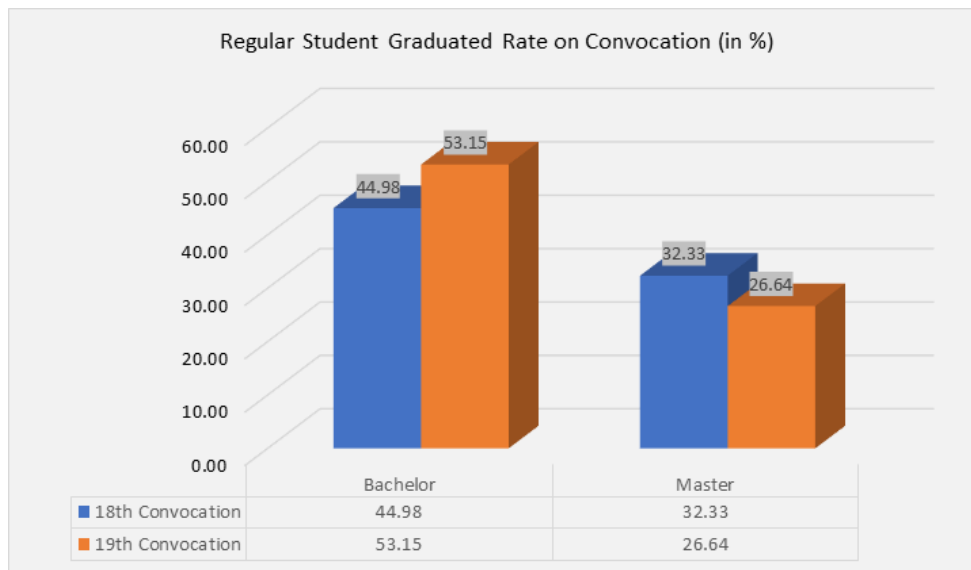

माथिको रेखाचित्र अनुसार, स्नातकतहमा दीक्षित हुने विद्यार्थी दर बढेको देखिन्छ भने स्नातकोत्तरतहमा हकमा दीक्षित हुने विद्यार्थी दर घटेको देखिन्छ । स्नात तहमा दीक्षित विद्यार्थी दर १८ औं दीक्षान्तमा भन्दा १९ औं दीक्षान्तमा ४४.९८ बाट ५३.१५ मा बृद्धि भएको देखिन्छ । यो करिब ८.१७ को बृद्धि हो । स्नातकोत्तरतहमा भने यो दर घटेर ३२.३३ बाट २६.६४ मा पुगेको देखिन्छ, जुन ५.६९ को गिरावट हो ।